大清光緒十三年

申報

第五千一百五十八號

七月初九日

上海每日售報計錢十文　外埠[illegible]照遠近酌加寄費

西曆一千八百八十七年八月二十七日禮拜六

今日另有附張不取分文

外埠售報處○北京前門外廊房頭條胡同申昌○天津紫竹林沈竹君○保定全泰盛○營口大街萬順成皮鋪內福興○烟臺韓德森醫院[illegible]劉心平○南京城南東牌樓申昌○武昌糧道街德興○漢口江漢關道署前申昌○九江乾昌太古晉○廣州府全泰盛○安慶江友穎森昌小南門外羅春臺○揚州多子街申昌灣子街劉承恩報房○清江東門內大街謙益布號內申昌○江西羅春臺府澤門內瓦子街吉祥齋乾昌全泰盛經昌祥○昌源興潤昌○吉安府全泰○蘇州閶門內穿珠巷口附攝聚山房內洪泰號○常州異新中申昌○嘉定西門外大合豪○杭州保佑坊大街申昌○鎮江西門外大街由

昌○福州南臺復利洋行○[illegible]北門大街觀橋申昌○廈門[illegible]院○寧波江北岸李姓記和泰○溫州五馬街中正和○廣東省西關十八鋪中約申昌○陝西務本新報局○四川重慶湖南長沙清江湖鶴昌○廣西湖南泰昌局其餘外埠由信局及京報房代售　告白刊列○第一日每字取洋五厘第二日至第七日按日每字取洋三厘第八日起按日每字取洋二厘半結算字以先十字五十字之處為率則以十字起切○凡有新開及詩古文詞論說等交本館聽刊續門抄前者倒不取分文雅[illegible]無論刊與不刊不[illegible]此啟

石印殿本直行康熙字典出售

康熙字典一書縮印自本齋比年踵起者甚衆早已四海風行現本齋復得殿板初印一部精美齊整洵為罕世奇珍因仍縮印中號直行每分裝六本碼洋二元五角悉數售與慎記已於本月即日出書寄購者請至逢源里慎記面議可也

點石齋主人代啟

新書出售

啟者本齋所印淞隱漫錄乃天南遯叟所撰即味閒廬所云後聊齋誌異圖說初集也此書本屬十有六卷今先以十二卷刊出問世尚有四卷歸入續錄遯叟行篋中所有新奇怪異之事甚夥已成淞隱續錄十二卷容俟嗣出至於淞隱漫錄一書其筆墨之瑰瑋句之華麗可不必言與蒲留仙聊齋誌異後先媲美可無愧色近代說部無出其右每篇之前繪有一圖皆倩名手為之出自吳君友如之手者亦復不少所書蠅頭小楷工整端媚雅近簪花妙格如於無事之時窗明几淨焚香展閱亦可以消遣世慮洗滌煩襟較世間惡札自有霄壤之判想覽者不以余言為河漢也謹訂四冊定價每部洋一元二角準於七月二十日出書凡欲售者請至[illegible]北申昌可也如有躉買價當從廉特此奉聞

點石齋主人啟

新出石印試律時宜出售

是書廣搜近時館閣試帖佳作各省試牘暨新出稿本數十種之多精選四千首分春夏秋冬四集附以四時總集其題自關時令而兼天地人物之廣飛潛動植之繁上而朝政下而民俗以至名勝古跡無所不有詩取新警工雅凡庸舊者不錄編法以題末一字分韻寫次最便檢閱其精選工鈔詳校尤為有目共賞現托點石齋石印訂五本裝綾套定於本月望日出書每部價洋一元躉售從廉　賜顧者至三馬路申昌書畫室面議

點石齋代啟

巡撫銜督辦雲南礦務唐奏稿

奏為微臣到滇籌議礦務擬招集商股延聘東洋礦師以規久遠恭摺仰祈　聖鑒事竊臣於三月二十六日在貴州省城會恭摺叩謝　天恩專丁齎遞因感受風寒調理數日即行赴滇沿途發見紳者詢訪利病閱四月初一日到雲南省城連日會商督臣岑毓英署藩司史念祖查詢招商局知府全楙績辦理情形現已起運七起二批京銅五十萬冬間非合再運八起頭批尚未可定伏查滇省舊有銅廠三十餘處年出銅動四十萬軍興停辦已數十年如東川湯丹等廠硐雖老而山不空此外曲靖昭通及毗連四川會理等處未開之廠向復不少而招商局兩年僅能起運京銅一批辦理艱難拮据如此推求其故大約有二一則庫帑支絀商本不厚從前開辦皆係川湖江廣大商巨貲每開一廠率費銀十萬二十萬兩不等其時各延礦師能識地脈之衰旺引路之淺深結堂之大小礦質之佳劣相度既定然後施工一經開成歷數十年取用不竭又能煎鍊得法分汁甚易故獲利既厚招徠愈多即有折廠亦不中止自軍興後此等礦師死亡殆盡現在招商局商股僅七萬餘兩承領帑本止十一二萬兩勉顧京運即無餘力開辦新山不過就舊有之老廠沉澡淌荒零星湊集間或開辦子廠又因山深炭遠搬運維艱甚或礦不分汁剛柔不和既無礦師調維但只任憑運氣絕少把握難望有成一則缺少砂丁人力不足開鑿背坐懸額人工從前大廠率七八萬人小廠亦萬餘人合計通省廠丁無慮數百十萬皆各省窮民來滇謀食今則停辦太久廠利不豐外省民無所圖本省丁口零落雖經招募來者甚稀凡此皆辦理艱難拮据之實在情形也竊以招商局設立三年招股甚菲固因近年股票倒騙亦由前撫臣創設五金局強欲官理民財其勢不能相信以是來源日絀辦理尤難督臣旋省後商同司道會將五金局　奏明裁撤今臣又將招商各分局或徹或留酌加整頓臣前在藩司任內深知滇民將若除辦廠更無生路當係議開廠章程以招集商股購辦機器為兩大端蓋非商股不能輔官本之不足非機器不能濟人力之窮及任巡撫會請礦務仍持此議今奉　命來滇督辦博訪周咨體察情形舍此別無久遠長策現擬招股一事則專委天順祥商號內品銜候選同知王熾等分赴川廣漢口寧波上海等處招股其招集之法則按照商規以出股之多寡管廠事之重輕周年六釐行息三年結算再分紅利皆於天順祥商號憑摺支取三年後即准提本其願自攜巨本來滇開辦不入股分者亦聽其便至機器一事查日本自變用西法以來一切製造皆用本國之人先望雲氣次驗水土石三項相符然後相度應用何等機器次第施工故能確有把握現擬先聘東洋礦師俟其到滇察看形勢應用何等機器即行購辦庶免虛糜工本仰懇　敕下出使日本大臣轉飭隨員候選知縣于德楙代聘東洋上等礦師二人議定三年即令于德楙伴送由四川敘州府入滇于德楙通曉東洋會諳於開廠鑄幣事宜亦頗講求以之伴送沿途既便照料到滇方易任使惟是機器須礦師識購招股非旦夕可成展轉需時豈堪坐待仍當一面督飭招商局知府全楙續就現有資本盡力開採并廣驗紳民覓廠試辦以憑採買斷不敢就延致悞京運抑臣更有請者自來久大之規不能猝辦況當此時勢艱難庫帑支絀滇民凋敝商信、孚措手極為不易臣蒙　聖主高厚再生之恩棄瑕錄用何敢不盡心竭力任勞任怨惟求　皇上假以歲月部臣寬臣以文法但責其成功不期以速效庶臣得勉竭駑駘仰答　鴻慈於萬一所有籌議礦務擬招集商股延聘東洋礦師以規久遠緣由曾商督臣岑毓英意見相同理合遵　旨會摺由驛具　奏伏乞　皇太后　皇上聖鑒訓示謹　奏茲於五月二十九日准兵部火票遞回原摺欽奉　硃批覽奏均悉已電諭徐承祖照辦餘依議欽此

鳳池清話

○奉　旨賞給惇親王沉香木三鑲白玉如意一柄蟒綢緞尺頭四對已由　內廷發出惇邸向須繕摺於翌晨呈遞謝　恩摺云○西四牌樓年久未修風雨摧殘瓦木零落柔夏下浣東北兩坊又遭回祿惟夾石[illegible]存早年報聞工部[illegible]修當以經費難籌暫緩勘估今春　皇上謁　陵蹕路修過本擬[illegible]時修理惟因工程浩大甚[illegible]難竣奏明緩至秋天開工併案修理聞勘得擬由東北南牌樓三楹從秋灰墊地基那打夯磁按賬原章[illegible]營夾桿石墩木瓦咸用新料批灰从廠砂砂紅油照式彩畫其西牌樓　楹擬修補殘鉄加以油飾已經承修大臣派委廣營等廠承辦已於六月二十六日午刻焚香破土集料鳩工即時啟善諒在衷抄方得竣工開估價約二萬有餘○官場傳巡戶部[illegible]議本年八月開放秋季文武京官俸銀支放八成實銀其二成折放京制銅錢兩吊俾制錢放出地面街市藉資周轉然尚末見明文也○醇邸會同軍機大臣奉宸院王大臣總管內務府大臣等遵奉　諭旨連　籌議三海分設內外值存營兵酌分內廷各項入值處所一切事宜傳聞已將酌撥宿官兵先行奏　聞略謂查三海內外兼撥米車計七十餘座每處酌設官兵十餘員名輪班更替上宿值班內閣堆撥步、車擬由內務府二旗議車營酌撥官弁兵丁分往守衛輪流

入宿値班其外圍各堆撥朱車騎由神機營馬步各隊暨八旗步營各練兵酌撥官兵輪班値行每處分派十餘員名統酌撥內外圍各堆撥官兵計八百數十員名晝則拱衛夜則徼巡然必籌欵日給口分以示體卹又諭此項官兵口分每日需銀若干每歲統需銀若干由神機營咨廣儲司覆核俟兩處籌議指有的欵俾敷此項開支再行奏明請 旨又聞海內工竣即為 皇太后頤養之所候須酌參 駕幸圓明園成案擬設廷臣趨朝入値辦公處所以及王公文武散秩大臣侍衛進班並應行一切事宜向須逕盤曾薦酌擬章程具奏○海內工程催迫甚緊期寔日完竣雖工成九仞僅一簣扁殿內應需裝修較為難辦除由廣東省關解送不許外其京中承做者雕挖鏤巧本飭時日而木料又不難于聞興隆等廠於各櫃箱鋪遇有楠木花梨所成箱櫃棹案等物即為購取以便毀製作裝修積銖累寸之計而石老娘胡同雕作匠日數十人日出而作日入而息刻無暇晷日食三餐外每人日給工銀九錢○奉宸院曉諭海內太監苑戶値班人等知悉海內地面不准擅入釣魚私折樹花如有不遵立即拿交本京從嚴辦○山西巡撫委員管解京餉五萬兩已於六月二十七日抵京即將餉鞘卸於部署經管解兵役會同委員投遞文批以便開庫劈鞘驗兌儲庫

整頓保甲

○浙臬蕭杞山廉訪於保甲一事最為認眞所議簡明章程八條人皆謂其一一可行有利無弊其牌冊紙張筆墨等費用悉責成州縣捐廉自辦不派取民間分文並令其勤於下鄉稽查尤為切中窾竅俟辦理數月後即親詣各縣抽查一切想地方官斷不敢有名無實也設使各省辦理皆如此實事求是豈非天下之幸哉茲將其保甲章程告示照錄於左

○欽命二品頂戴浙江等處提刑按察使司按察使蕭為出示申嚴保甲以清奸宄而庇善良事照得戶版慕詳王政統晶於會計守望相助民生各為其身家浙省為聲名文物之邦風氣素來馴謹兵燹之後醜類相乘加以幅員既長五方雜處城鄉遠近良莠不齊一切重大案情層見疊出曾經撫憲面諭認眞辦理保甲不得僅以編列門牌造冊呈報遂為了事諄諄然軫念民隱三令五申意良摯也昨復牌行本年二月十九日內閣奉 上諭有人奏各省保甲廢弛請飭整頓等語保甲為弭盜良法果能切實編查則莠民無藏身之所地方自臻安謐近來各省游勇梟匪滋事甚多即使拿獲嚴懲良民已先受其害非籌正本清源之策不足靖萑苻而安閭閻着各直省督撫嚴飭所屬將保甲事宜認眞辦理立法固期盡善尤在實力奉行務令各州縣隨時親查絕不假手吏役既有稽查之實而無滋擾之弊地方官以此辨民之良莠而上司即以此考吏之勤惰上下實心期收實效不得僅以造冊申報敷衍用副朝廷戢暴安良實事求是之意將此通諭知之欽此仰見我 皇上懷保小民無微不至凡處帡幪之下宜如何認眞辦理以期無負生成乃本司蒞任以來詢查地方情形大致雖屬安靜而地痞游勇尙不免藉端滋事盜刦鬬殺之案幾於無歲無之又聞有外來流民揑稱被難敢百成羣恃衆擾取財物鄉人受累不堪杭嘉湖衢嚴等屬客民昔曾總募前來開墾近與土人各自意見積不相容又自台溫之土匪潛滋無惡不作濱海之梟匪四出結黨橫行凡此數端皆足為閭閻之害推原其故總由保甲廢弛各牧令惜力惜費從未能下鄉親查各紳董避怨避勞更不肯徹底盤詰因循苟且貽害養癰本司惓念吾民實有難安之隱現在將保甲應辦事件查照向章酌量變通另擬數條開列於後如別有因地制宜之處應由各牧令與各紳董詳細妥商稟明辦理然總不得仍前疲玩徒以編牌造冊了事所有牌冊紙張筆墨等費用均由各州縣捐廉自備不派取民間分文並不假手胥役州縣官隨時下鄉抽查輕輿減從更無須百姓供應爾等既毫無滋擾又克自保全當未有不樂於從事者也除札飭各府廳州縣切實承辦外為此通諭軍民人等知悉爾等欲安生業宜大衆一心公舉正直明理之人推為董事甲長牌長查照以後所開各節實力奉行潤於爾等身家有無窮之利俟辦理數月後本司擬輕騎下鄉詳加察看藉以驗州縣之勤惰即爾等之能否實事求是亦不難廉得眞情臻康泰而慶安乎本司實有厚望焉其各遵辦毋違特示

計開保甲章程八條

一戶口宜認眞確查也一次辦理保甲由州縣捐廉印刷門牌各戶發給一紙註明丁口及平日是何生業令其自做木板糊上懸掛門首即按戶造冊然不得僅以牌冊了事必須於每甲每牌隨時確查有無匪類盜刦窩戶牌長具結交甲長甲長具結交董事董事具結交州縣州縣加具印結呈府報司以憑考覈

一董長宜慎加選擇也平日清查戶口萬不得假手胥役必須由各鄉耆民自選公正明理之人充當董長甲長牌長無論有無功名總以敦品立行明白曉事為主有安分守己平日謝絕一切不願為此者須知保全閭里即以保衛身家爾等為公為私均應實力奉行顧何可推諉而自誤耶此次舉辦後各州縣隨時下鄉視擬抽查諸凡向其考訂必須優以相待除保甲事宜外不得因此另與徭役該董事等於各衙門一切公事亦不得無端干預

一窩戶宜嚴行稽察也城鄉烟戶之外尙有各處廟宇棚廠茶館烟館客店飯店往往私留盜賊暗地分贓遇有重案其人即席捲遠颺無從緝獲自後此等流寓必須編入保甲一體嚴查凡外來一切遊民非確有保人不准在該處逗留倘保人混保將來查係匪黨即將該保人及容留匪黨者一併按律治罪

一土客宜善為管束也各州縣土客雜處多不相安細推其所以然良由各自為黨以強凌弱以衆欺寡平時無相友相助之誼故往往因爭起釁自後由各州縣切實清查於保甲章程內另舉客民之公正曉事者充當董事甲長牌長責成自為約束并會同土民之董事等協力稽察隨時將客戶造冊呈官其有家室同來者編為一冊無家室同來者另為一冊以便分別清查至若初自外來毫無執業或在該處充雇工者必須有人認保無保之人一概不准停留境內倘仍有強佔強搶及竊逃等事趕緊稟官懲治毋稍徇庇否則即惟該董事甲長牌長是問

一遊勇宜隨時驅逐也各省遊勇任意往來每勾結地方痞徒為非作歹或晝伏夜出搶刦橫行或拜會結盟陰謀不軌大為民生之患各城鄉村鎮查出隨即驅逐斷不可任其停留如有窩為之家送官嚴懲亦不准挾嫌誣報又聞杭嘉湖一帶曾有捏稱難民者流數百成羣集至鄉實[illegible]索錢米每戶或數十石數十千文不等甚至攫取物件或擄人拷打勒贖其中必係遊勇等潛入湊合是以不時稽查務當格外認眞嗣後若再有此種捏稱難民之人即飛速報官派員彈壓拿辦如梟匪滋事辦可照此

一台溫宜先清盜源也查該兩[illegible]屬然不靖盜匪出沒無時皆由地方土棍訟棍朋比為奸盜匪遂恃為護符搶刦公行殊堪痛恨嗣後由各州縣將土棍訟棍嚴拿懲辦一面商之公正董事慎擇甲長牌長查照所開章程實力舉辦其各城鄉聚族而居者查明該處共有若干姓每一姓遴選正派大小族長數人令其以合族編入保甲自為管束如族內有人為匪輕則處以家法重則送官究辦倘扶同徇隱別經發覺即惟該族長是問從前廣東惠潮嘉一帶白晝刦殺行人戒嚴經方提督如此辦理地方即行安靖此明驗也孔子曰十室之邑必有忠信況各州縣地方較大應不乏正士端人若任其作奸犯科日久釀為風俗當亦正士端人之所恥矣

一教民宜分別辦理查各省教民例所不禁彼雖自為一教而食毛踐土亦屬我中國民人平日既未曾隔膜相看該教民斷無不謹遵約束此次編入保甲自應一體給予門牌詳註男婦老幼若干有何生業並註明教民字樣另造一冊以便稽查倘其作奸犯科仍當與平民一律治罪至另有一種齋匪私立教會名目偽稱教民者自不在教民之列查出即稟官究治不得籍于門牌庶免混雜

一官民宜酌定賞罰也編查保甲本州縣分所應為之事然亦須明示勸懲其實力奉行者未便沒其勞瘁其虛應故事者豈可聽其因循各州縣之能否認眞有無成效本司固當訪查確實詳請撫憲分別獎懲各董事甲長牌長事務繁難身兼勞怨又無月支薪水人亦何樂而為此擬自此次舉辦後如果羣盜歛跡閭閻安居即將該州縣經管之董事甲長牌長詳請撫憲分別給予功牌其已有功名者許請從優獎敘至於十家為牌十牌為甲本係守望相助之意務令各牌出具連環互結一家窩匪九家同罪其稽察不力之牌長甲長董事等並查明分別記過

逡滬紀事

○甯郡函報云近日來沙甯船陸續抵埠其已到者共有二十餘艘港中頗形熱鬧市上生涯亦可免於寂寞矣○上月二十八日風自西北來天氣驟寒居人衣皆易棉夾田中秋粟正在吐花一經寒氣所侵恐收成不無減色矣○前經訪事人報稱賜死洪二之扞手西人已釋出照常辦事云云茲據訪事人又專函聲明曰此說實係訛傳查殺扞手西人當犯案之日即經海關稅務司斥革交德領事着看管至今尚未釋出亦不照常辦事云○飛羅輪船本定於初二日午刻出口嗣以船照遺在烟臺須候廣生輪船由烟帶來因改於初三日始出口○客自至麗班房內見拘押候審人犯多至三十二人疊股挨肩披枷帶鎖揮汗如雨今無人形所望南面者綢開一面省釋無辜案牘如山隨時清理毋令輕繫并之民餉受桎梏桁楊之苦則陰功廣積食報豈有涯哉

鹽鋪大災

○江西爲銷售淮鹽之地票商每票可歲獲贏餘數千金若不自進售出於人亦歲可得貲錢三千兩左右可謂絕大利源矣近年錢價既低錢價日賤是以小收鋪販之流亦有多得重利者今春廣潤門外添開鹽鋪數家則門亦多添設有某甲者家擁數千金羨收鹽之利將產售去開設鹽鋪本秋後六日天甫黎明夥友因作牧豬之戲遺火屋中致將後進焚去鹽斤悉數蕩然前進及土庫雖未焚而鹽與票錢已盡被居民攖去矣幸四鄰皆土庫尚未殃及池魚旋即修飾鋪面照舊開張

又報[illegible]

紹興人徐姓閭丁錦泉索欠肇訟一節業經元和病竟壽堂順德身亡寓所均經豐紀報端前日徐君瑞又在老閘西首寓所急病身亡屍姪守林同廿五保二圖地保夏春和於昨晨投縣報稱叔父君瑞于初七日傍晚時嘔血身死總遭姚姓四月間毆受傷所致否則死亡相繼何以如是之速務求驗傷伸冤原差據情稟明蒯大令飭候稟請道憲核示

斥革地甲

○昨報載十六鋪地甲計錄由異稱變案纛押候核一節聞蒯大令以該地甲藐法玩公着即斥革惟革條尚未發出云

相驗自縊

○前日外虹口紅洋房邊楊樹枝上有無名男子自縊身死由巡捕房知照該處廿一保二圖地保錢竹於傍晚時投上海縣報案蒯大令於昨晨帶同刑仵人等到屍場相驗據仵作喝報驗係自縊身死大令離坐親驗無訛因甫無嫌遂飭該地保棺殮發壇標記候領該屍年約四十左右身穿白衛短衫藍布褲似江北人模樣

築造馬路

○虹口天后宮向西至老閘大橋一帶業已廣造房屋店鋪林立勢將接連一片昔時阡陌忽變而爲市廛今由工部局董議定在此開築馬路以便往來稟經英領事照會海關道龔觀察札上海縣蒯大令諭傳該處頭二圖地保前日下午會同偕大令前往勘明應築馬路之地址着地保查明田戶造報工部局已將路形繪圖并插旗幟爲記

造橋興工

○英法兩租界接壤之西洋涇浜西新橋前經英法工部局往返函商改築鐵橋曾列前報現在業已動工將舊橋拆卸自昨日起不准車輛往來行人必須繞道矣

英界公堂瑣案

○虹口人瞿桂寶屢經恃蠻滋擾案發捕房管押四年津人劉三持刀訛詐判發捕房三年此二人皆異常兇橫者也茲因瞿劉在押所爭鬥劉竟打破瞿之頭顱爲三道頭西捕房見即將劉三鎖腳瞿桂寶鎖手昨晨解送英公堂西捕申訴前情供奉押捕房靜候期滿不敢多事然捕房每日每人可以洗澡一次而劉定欲洗二三次致累別人不能洗我向伊說不得常洗伊即行兇將我毆打致傷頭顱請驗劉供不敢滋事實因瞿與前亦在押現已開釋之朱東生廟串行鷄殺事我曾訴伊不是致被挾怨時常欺我昨與爭執伊自礙傷蔡太守諭瞿劉均非善類惟瞿已受傷免議喝笞劉二百板并交捕房帶回○包探竊阿六稱王寶生投捕房訴遭陳阿大毆打受傷當送至仁濟醫院據醫生言須二三個禮拜可愈爲特拘拿陳阿大先行解案質之陳阿大稱不敢行兇蔡太守隨判將被控行兇之陳阿大押候受傷之王寶生傷全投案再行質訊核辦○蔡二源太守訪得本邑人張富金張成金在虹口鬨賭即飭差趙金協同捕房密拿昨據包探王阿二到堂傳同包探唐青山前往提獲張富金先行送案太守謂爾弟兄聚賭道憲已有所聞今爾既到案爾弟向在張富金供在蔡誠記亥下經收房租並未犯賭弟往公義局生理亦不與賭太守諭本分府飭差拆去賭棚後聚賭者示然爾既併並不犯賭然世居虹口將爲首聚賭之人逐細供明可將功贖罪張富金堅稱不知太守隨飭押候究辦○西人折典稱失竊時辰表報捕查明係侍者鄭日連行竊押洋四元拘鄭并贓送案請辦鄭供因急需竟將洋東之表押洋原意贖還詎被知覺報捕將贓乞求施恩蔡太守隨判監守自盜之鄭日連管押四个月以儆贓交此人領去○曹子卿稱與江才紀同居因欠房租被房東釘門我與江之物件均在其內被陸文郎陸福郎行竊報捕拘陸供稱係江才紀令伊行竊爲此一併送案江才紀供我亦失物不敢令人行竊陸文郎陸福郎同供的係江囑我等行竊蔡太守隨判陸文郎陸福郎各押二十八天江才紀交保查明如果與分再須究辦贓交曹領○浦東高家巷人薛京華訴稱持洋來滬至馬泰記土行購辦大土計洋十元付洋先取發票然後往取大土旋至八仙橋地方顧承承所開之胡羊行索取被欠之洋烟錢一千三百餘文顧言今總在行不能取錢囑我在門前茶館守候又有同鄉人邵其林到來扳談旋有捕役夥阿嘉來指邵爲賊指我爲同黨盤詰並再搜我身邊有職土之發票又有捕役陳阿圖言我是生粵人可放去豈知又有魏阿連自言阿嘉之上身定欲送辦顧承承亦至說爲我調停將發票取回銀洋給與巡防局之地保胡小弟分給各人使用可免送辦惟將邵其林送局又逼令我具結寫明如果邵其林供明我行竊與分須向顧交我等據然我心總不甘求請提究蔡太守准即備函飭巡防局員鄭君傳顧承承及捕役魏阿連等於昨日送案并交薛立之結由太守庭訊薛申訴前情并稱我未到局如何有結據顧承承供當時薛自情願出洋後來要我索還結據不遂以致發控阿嘉上堂堅供並無勒索銀洋情事魏阿連供此事的係夥計阿嘉勒索賄洋何必抵賴當時言共洋九元其間六元交與胡小弟現已病故三元由阿嘉交與我不收聽其自用原屬不合乞求施恩薛又稱洋共十元其間一元惠烟茶帳蔡太守將結紙交薛看明是否薛稱我不識字惟知寫在雙皮紙上此係白紙總之此事顧承承意欲賴欠串捕拆棺太守問薛欠錢否銀洋除交阿嘉外餘交何人答稱欠烟錢三百餘文至銀洋六員交與局中之胡小弟太守隨着魏阿連先繳洋四員再行函致上海縣蒯大老爺發落畢承承阿嘉暫押候問明鄧委員候示魏因繳洋求恩并稱夥計阿嘉累我太守謂既稱夥之不是爾當解辦既被人控告未便推卸尚須澈底根究○職員席文祥洞庭山人遣抱訴稱寓居佛服僂失竊衣物及擊獎札請提機卡陳鑑堂徐安闢訊究蔡太守即傳陳徐同供證席欠房飯資等洋共六十餘元至伊失竊之事曾已報捕查緝席稱失竊後已經撤出如何尚要算房飯資所未欠如許之多太守着邀兩造相識之人秉公調處嗣據陳徐邀周敝臣理說徐因不允又復稟請提案獲訊席執如前并稱陳徐所評之居殿臣在烟館內說過一番我以此事不能若是草率故却之陳徐堅執前詞太守飭候移送上海縣訊理○陳某在點石齋爲夥曾令張衡隆薙髮言明每節洋一元茲因喚不到另雇他人張來阻與論恃蠻被打頭面捕案張供陳先生包定薙髮因被欠錢百餘文昨既另雇他人應向索欠口角不敢恃蠻今求施恩陳又稱向未到節先祇支錢何反稱欠錢蔡太守以張衡隆細故行兇可惡判責百板以儆

法捕房瑣事

○法捕房巡街捕于前晚在興聖街見有婦女三人扭毆當即一併拘入捕房管押昨晨經謝捕頭研詰詎三人各說不出所以然祇有面面相窺如夢初醒謝捕頭着管押數點鐘釋放有知其事者謂一婦名三寶乃花烟館鴇婦實爲吃醋起見也○法包探于昨日獲到積竊一名搜出夏女襖兩條又藍夏女衫一件解入捕房詰問據云在東棋盤街某妓院所竊當即管押於今晨解訊○法界戲館街對面小東

門外城牆下不知何人停有棺木一具巡街捕報知捕房捕頭以棺木難免有穢氣薰蒸易致疫癘隨着法包探王榮培知照同仁輔元分局將棺遷至荒僻之處此亦蕩瑕滌穢之一端也

浙省撫轅抄

○六月廿四日清湖釐局候補通判楊均煦專丁來省稟謝留辦試用從九品蘇克敬由籍起服領咨來省稟到○廿五日通判吳景暄稟知聞訃丁母憂○廿六日寧紹分司高向縉稟知受事署寧紹分司王瑞年稟知交卸篆務府照磨黃晉年奉藩司委分處郡差遣稟安○廿七日候補縣王澤民稟知藩司委署嵊縣事稟安叩謝○廿八日即用縣鄭配章稟銷雙林釐卡差稟知藩司委署奉化縣事稟見叩謝○廿九日候補府郭式昌稟見稟知機器製錢本日停止前署寧分司王瑞年稟奉運司委辦錢江緝私稟見叩謝瑞安縣楊文斌分水縣劉璽俱稟見稟辭赴任即用縣夏葆彝知臬司委接辦艮山門外保甲差准補德清主簿尹瑤稟知藩司飭知准補叩謝○七月初一日大使俞嘉善由京起復來省稟到稟見典史吳久標稟知聞訃丁母憂○初二日運副王瑞年稟知接辦錢江緝私委署嵊縣典史何厚慶稟辭赴任候補縣丞吳錦榮起服來省稟到

蘇省撫轅抄

○二十六日候補縣華德森稟知奉委解餉赴江海關○廿七日于寶之稟知辭奉委赴江北公幹○廿八日候補縣張保立稟知奉藩憲委赴錫金兩縣盤驗積穀差○廿九日指分江蘇新班先縣丞凌松年廣東人稟到○七月初一日河南候補知縣謝庭芝稟知奉督辦電報事宜山東登萊青道盛札飭回蘇州電報局候補縣子舉崇稟奉委解京餉赴都○初二日理問銜知縣用准補吳江縣丞邵霖稟知交卸丹陽縣主簿並謝飭赴新任○初三日前山東巡撫任道鎔大人之老太太王太夫人於七月初三日寅時在鐵屏巷本宅仙逝於初四日巳時大殮

代售石印廿四全史 十禮居叢書 大清一統志 十朝聖訓 駢字類編 正續資治通鑑 十三經注疏 龍威秘書等股票

和記蜚英館石印○廿四全史每股洋八十四元先收三十元○士禮居叢書每股洋十五元先收五元○長順晉石印縮本大清一統志預定每股洋廿八元先收八元○慎記石印十朝聖訓每部洋六十元預定者實洋三十元先付六元○駢字類編每部預定者實洋二十元先付四元○積山書局正續資治通鑑並外紀明紀預定每部洋十六元先收大元○十三經注疏並龍威秘書洋十六元先付四元後找八元均須取書票如蒙賜顧在上海可至申報館帳房在蘇州掃葉山房揚州可向申昌書畫室福州復利洋行江西縣春臺以暨各外埠申昌書畫室購取

申報館帳房啓

淞濱花影目錄

新出淞濱花影一書皆滬上名校書小影計共百人繪手之工書法之妙裝訂之雅早於出書時登列告白有目共賞無煩贅述惟是書目錄未經排列茲特摘錄於左以供衆覽欲觀者請即至本埠及外埠申昌購取可也

王佩蘭 沈小寶 姜小玉 林蕊香 吳佩卿 陸玉雲
顧蘭蓀 陸黛雲 王佩蘅 鄭雲芝 張桂琴 李湘蘭
吳新卿 林韻梅 王蘭香 林佩玉 周小紅 朱秀琴
姚雪鴻 胡月娥 王菊香 林芝香 張春寶 王金寶
周月琴 周侶琴 張新寶 李琴書 陸玉舫 李黛玉
湯蕉林 呂翠蘭 張珊寶 張善貞 朱鴻卿 周月卿
湯蕉卿 徐慶卿 高十全 張慕貞 龔桂生 陸桂卿
胡薇卿 顧金鳳 高雲芝 徐蘊珍 朱逸卿 張秀林
謝蘭香 花湘雲 王玉雯 朱豔卿 謝二美 王佩雲
楊蘭春 蔣定金 馬巧珠 陳金玉 謝三寶 李金寶
謝文蘭 張媛媛 楊愛蓉 朱愛卿 鈕彩蟾 金巧鈴
王文香 姚媛媛 王水香 楊桂寶 張小寶 謝秀珠
葉吟蘭 左紅玉 褚斐卿 李月娥 徐鳳林 趙素秋
葉吟濤 趙紅玉 謝珊珊 張慧仙 劉桂仙 萬雲雅
周幼卿 馮蘭初 陸孟劬 朱筱卿 王雲仙 陳幼卿
林湘君 唐紅玉 陸飛雲 朱寶身 朱巧玲
吳金秀 朱蓉卿 胡瑞卿 張寶卿 引情身 殷曉蘭

花影樓主人啓

燧昌自來火局告白

啓者本廠所造燧昌各花牌自來火皆用上等藥料已歷多年早經遠近馳名近來有射利者攙雜劣貨仿用本廠匾字模糊影射蒙混 貴客賜顧者須認明本廠招牌現今外販價減辦者請移玉至本廠或三馬路申報館帳房面議特此佈聞

上洋新閘燧昌局啓

廣東趙同春堂驪丸膏丹發兌

先行交易擇吉開張

蓋聞秉爲儒世稱良相活人多術共仰良醫羅列庭中壺懸市上醫秘鑰而春定能國術眞傳西天遺可補橘井之流風未張杏林之遺愛猶存惟我本堂膏丹丸散究之累世身自會人劑集選濕劑百煉以精純寒暑陰陽奉一丸而輒效選料精良慮心炮製君臣之配合無差佐使之相劑必當兼綜藥以齊研屑霏玉碎和元精而並搗彈脫珠圓方懸肘後身壽十全藥出書中價原不二分刀圭而有驗救饑石以偏神服藥不殊勿藥喜國可知宜男定卜多男信而有徵茲將丸藥佈告以便 諸君採覽如果屬實 賜顧倘新丸味嘗眞至若奔人之齒予敢自居倘云射利爲心天原鳥鑒義親有酒種子用丸贊化調元固可補天地之不及方眞藥正尤不負中外之稱揚已○龍涎香戒烟丸每瓶洋二角五分○萬應痧氣丸大瓶洋一角中瓶洋五分小瓶每洋一百念瓶○萬應痧氣散每洋一百念瓶○八寶紅靈丹大瓶洋一角五分中瓶洋一角小瓶每洋八十瓶○神効白痧散每洋八十瓶○諸葛行軍散○人馬平安散○時症通關散○射香臥龍丹○鑒實如意丹俱大瓶洋一角中瓶洋五分○甘露午時茶每洋八盒計一百六十件○太乙普提丸○霍香正氣丸○萬應保[illegible]丸俱每洋五十丸○萬應如意油每瓶洋一角○一品正人參衛生丸每丸洋一元○雙料參茸衛生丸每丸洋五角○參茸衛生丸每丸洋二角半○雙料參茸乾健丸每丸洋二角半○參茸乾健小丸每兩洋二角半○參茸坤順丸每丸洋二角半○參茸坤順小丸每兩洋二角半○人參再造丸每丸洋一元○調經種子丸每丸洋一角○參茸白鳳丸每丸洋二角半○婦科白鳳丸每丸洋一角○舒筋活絡丸每丸洋一角○附子理中丸每丸洋五分○十香止痛丸每丸洋五分○府內人參萃仙丸每兩洋二角半○順氣化痰丸每瓶洋二角○參貝製陳皮每盅洋一角

鋪在上海老巡捕房對門朝東開張 乙三廿

石印四書典制類聯出售

是書徵引宏富裁對工整音注詳明直駕典林香艷等書而上之行文家手置一編尚能匡所不逮昔年點石齋曾印是書早已消罄今知足軒主人購得初印善本重加抄校付諸石印板式字樣放大外加錦套紙張潔白裝訂精工准於六月十五日出書每部價洋一元二角欲購者請向本埠及外埠各申昌購取躉購則請向本帳房面議

申報館帳房啓 乙.

石印朔方備乘

本朝東北西北邊各部落叢聚古回疆東俄羅斯國連界處所地理形勢自來未有專書前輩如程春廬張石舟定庵龔祠部皆以閎材碩學專心考索迄未有成至道咸間山右何願船比部名秋濤精博考覈成一書繪圖列表備極詳確進呈 文宗顯皇帝賜名朔方備乘又命在懋勤殿行走海內榮之歲以不得早刊其書爲憾比年發鋟以梓訂難其人久未刊行近年雖下鋟刻其圖表若干帙已爲書林珍重然外間仍少傳本茲合肥李傅相覓得原書圖表登諸梓加以校繕發刊成說爲考北邊設防所必不可少之書第卷帙繁重購價尤昂現用石印排次訂成八本圖幅甚多格外加工精印既覽者醒眼實爲特色七月十五出書另加文木夾板一副每部定價六元躉售從廉另議第印止一千部望留心時事者認明賜顧爲盼

上海積山書局啓 乙.

翰寶閣書彩票章程

是票共一萬張每張四號每號洋三角頭彩得經史子集題解統編八十部每部石印十冊價洋三元八角其題與同文局點石齋所印另一種不同取一題有數解者詳註謹嚴類函纂要廿部每部石印四冊價洋一元八角二彩得廿四史一部題解統編四十部網鑑纂要十三部三彩得皇朝三通一部題解統編廿部網鑑纂要八部其對正彩尤得廿四號副彩一千八百四十八號附彩三萬七千二百廿八號開彩後除三大彩送交外其餘在上海積山書局領書一切章程詳於售出彩票中一票四號未便拆售外埠寄洋售票須加信資售處在上海棋盤街積山書局分售在蘇州觀前來青閣書坊

詩賦類纂新出售 乙.

是書先五言聯句後四六對句逐句詳註分類編部其選有從前詩賦類書未備者如天文部雲日雷電霜雪風雨露霞[illegible]部[illegible]校印成書[illegible]每部洋一元四角綾套加一角[illegible]老[illegible]

石印□本大清一統輿圖

屢蒙□□□□□分訂八十本外加文木箱每部股洋廿八元先收八元出書時再收洋二十元約年內可以成書書成後每部售價洋五十六元各省寄書股單處揚州左衛街元亨利莊新勝街立生莊漢口復源盛號湖南省城怡長街湘泰厚號福州招商局天津源豐潤京都源豐潤杭州大井巷開泰莊

上洋大馬路□□□書記啓 乙

催取股文告白 ○本號所售佩文韻府股票告成出書前已登列申滬兩報交書地址恐有別埠經售者現已按號分別運往以期購票 諸君就近向經售處取書以便捷而外埠經售之股票號數請查前四月初旬後之申滬兩報如號在此額外者均向滬照□也

上洋滿仁里晉記啓

殿板石印念四史幷原本士禮居叢書招股啓

廿四史遵行殿本有新會陳氏及五省書局二刻鐵錢印未精或考證未備遠不如○○○武英殿本之精美完善欲購殿本每部非千餘金不辦且由兵燹後流傳散佚尤屬難購近時局刻亦非百金不可本號有家藏初印○○○殿本不自秘惜特付蜚英館石印以公同好原板七百餘本現裝訂三百二十本與慎記合辦另立和記字號訂印一千五百部額定者每股實洋八十四元先收三十元取書票一張準於明年六月先出史記前後漢三國志新舊唐書六史購票諸君如以先覩爲快屆時取此六史再付洋廿四元批明股票加不先取六史卽俟光緒十四年年終全書告成找付洋五十四元一併繳取恐聽其便毫無貨可從廉股票售至明春二月抄爲止逾期後每部售洋一百六十八元此書校對精詳紙墨尤潔較現行諸書有過之無不及印有樣本隨時取閱○又石印原本士禮居叢書是書係吳縣黃蕘圃先生所刊張香濤制府書目答問推許甚至其中惠靖本周禮鄂州本儀禮明道本國語姚本國策夏小正易林輿地廣記博物志諸書或本諸家藏本自傳鈔此外汲古閣書自季滄葦書目孫氏藏書紀要百宋一廛賦讀求板本總晰條分尤爲有書癖者所必需略舉其目洵藝林之寶也第此書當日刻工甚鉅刻成全部印行不多兵燹後有挾重金以求者往往不讓一遇今本號覓得初印原書付諸石印尤爲妙絕行款字體悉照原本紙墨精業更出其上海內同好當以先覩爲快仍照原書裝訂三十本外用花梨夾板每部碼洋三十元先定者每部實洋十五元預付五元製取書票書成時找洋十元取書一部准於本年十月初告成本號前售駢字類編本約六月終成書嗣因急欲取信諸君提早一月已於五月二十八日出書詳登申滬兩報諒亦購票諸君所共鑒也以上二書均且開辦賜期憑票取書絕不失信如蒙○賜顧幸早○惠臨經售處在上海三馬路逢源里愼記和記本號並申報館滬報館外埠申昌售申報處滬報處鎭江大口查光閣揚州多子街元發昌皮貨店及各省電報招商局以及朝□電報招商局均可就近付洋製取書票此照

愼記和記謹啓 乙

石印四書古注羣義彙解 協記告白

是書計九種共九十四卷一皇侃論語義疏一李文貞公大學古本說中庸章段中庸餘論一毛大可西河合集一劉楚楨論語正義一焦里堂孟子正義一朱碧山論語札記孟子札記類皆博考羣言闡明古義較之尋常咏根錄備旨合講諸書尤覺原原本本斷制詳明習舉業者果能家置一編臨文時自必別有慧心獨具隻眼惟是書見于叢書者多向無單行本可購茲特以家藏善本付點石齋排印抄校精詳圈點仍舊裝訂十六本外加紅木夾板定於九月成書書成後實價洋十二元如現在預定者每部從廉取回工料洋六元給予收單棒張九月後憑收單取書預定處上海拋球場後巨豐錢庄二馬路春記德豐行里怡豐皆洋貨號鎭江元和揚州恆愼昌元亨利各錢庄漢口小夾街陶聚茂號湍江中昌書畫室預定可也此佈

乙

選阮本重校印十三經注疏幷校勘記出書告白 點石齋主人啓

阮刻宋本十三經注疏舉世推重以有校勘也而校勘記之所以可貴者文達公羅列諸家異同加圈字旁以爲識別讀阮本如獨讀諸本本齋得阮刻初印本精繕朱字釋校再三覆延知名士按核校勘記精審之而叢圖焉惟原書校勘記中間有脫條而且體與注疏以高低爲識別者亦有乖例處茲據他本重爲是正參書分訂廿四本又讀陸一本外加夾板開雕刻已出書發兌向點石齋帳房取書並南北申昌惠泰莊均可取此佈

乙

催取駢字類編兼售各種書籍啓 愼記謹啓

本號向同文局定印殿本駢字類編提早一月於五月廿八日出書疊經登報惟售票甚多取書尚少恐購票諸君未能遍知用再登報催取所有近至上海本號取書湘楚皖西長江一帶可附近至鎭江大口查光閣取書山東卽在城內賑撫局取書淮徐一帶可附近至揚州多子街元發昌皮貨店取書無須至滬 京都直隸兩廣浙閩等省可附外存書無多購票諸君務望早取無票者速來購買此本號售票取信之一斑海內諸公幸垂明察又同文局揩抄石印 十朝聖訓每部裝訂百本碼洋六十元預定者實洋三十元先交六元挈取書票後找洋廿四元取書裝書木匣與駢字一式定九月出書 惠顧者早臨又 皇朝經世文編每部八元子史精華每部四元八角寅本兩漢策要五元角山樓增補類腋二元四角直行大字典二元五角圖證射丹亭一元六角八賢手札一元二角曾文正公家書附大事記哀榮錄八角字學舉隅三角均經出書又 詩韻合璧四書典林中號字典準六月出書外各種石印書籍本號均可購取

乙

天仙茶園

七月初九夜演

取榮陽　孝感天　八蜡廟　采做大親　定軍山　天齊廟　鳳等操

詠霓茶園

七月初九夜演

玉堂春　新鞦文武　全本新戲蝴蝶夢　鳳凰山

留春園

七月初九夜演

演火棍　打韓昌　四郎探母　現世報

禮拜六拍賣

啓者今定於禮拜六卽本月初九日上午十一點鐘在豐裕所造屋內本行拼賣英國帆船一隻名拔打維亞船上所裝呂宋硬木及美國烏里公木船上桅杆鐵錨鐵練貨物及一切船上物件作一次拼出此船現在浦淺灘外南岸邊其船向東如欲運出船上各物均極容易其拍賣規例照常一式此佈

光緒十三年七月初七日 賣賜洋行啓 丙

禮拜六拍賣

禮拜六兩點半鐘在浦東怡和機拵賣稍有油漬煤油八千九百廿六箱尊有恐箱三百四十二只其貨限三禮拜出清各寶號欲買者兩點鐘請至怡和碼頭趁小火輪至該棧面拍此佈

乙 魯意師摩行啓

禮拜六拍賣

准於初九日午前十點半鐘在本棧拍賣香飾酒皮酒爲司格白藍提酒什物不計此佈

永發啓 丙

聲明拍賣

啓者外虹橋塊昇江樓茶館該本行房租屢催無繳今將生財裝修一應於初九二點鐘拍賣此佈

怡和洋行 [illegible]記代啓

禮拜一拍賣

十一日十一點鐘在本棧不限價拍賣各色海馬呢拼柳條花布金頭呢等貨此佈

義記洋行啓 丙

寄售尚書約注

宜興任鈞台先生經學湛深手輯是書尤便初學向無刻本其裔孫筱沅中丞刻於蘇垣現經同人借印發售以惠初學每部白紙洋五角竹紙洋四角欲購者新至申報館帳房價買可也

新安良醫

徽州胡壽泉給諫院郎爲馨谷先生之高足久住京都於去秋榮生茲復入都道出滬上以秋甚熱甚酷小停征驂同人喜其和緩有資因懇懃博濟胡君許可爰賃視四馬路口休城□開文墨莊內求者盍一試之當知非阿好矣

金雲章黃行之全啓 乙

拍賣車糖

本行准於每禮拜一早九點鐘在本棧拍賣B四噃半糖約千包另有A嘜五噃一百包糖不論價拍定後卽散定銀一禮拜出清如過期不出將定銀罰去下期另拍此佈

老太古帳房啓 甲

禮拜二拍賣

啓者本行於十二日准十點半鐘拍賣各色象牌呢象牌英牌天鵝鴨牌鷄牌各色羽毛八磅四紅獅紅羊原布九磅十二紅象市布七磅紅日藍飛馬綠羊綠英八磅二六紅日洋標6卜綠獅漂布鴨牌虎牌兀羽綾等貨此佈

鵠名洋行啓 丙

名畫遷移

山陰俞君達甫於七夕日遷移在小東門內東街東姚家衖朝南第一石庫門如有局信往來寄此可也

吟花館主人啓 乙

鳴謝

本行遺失莊票爲賢誠德何四先生撿到親自送還遺金不拾古人不得專美於前矣酬謝不受用特登報聊志謝忱

公平易 乙

錦繡堂白

棋盤街東錦繡堂走失之妓名銀鳳疑是郭婦鶴泉引誘今經訪明銀鳳下落與郭祐泉無涉特字聲明勉致議論

乙

帆船往甌

茲有源發船於十五日由開駛寧往甌尊客倘欲裝儎請至本帳房可也此佈

馬立師啓 甲

石倉書局

本局開設上海四馬路巡捕房東高易公館對門洋房內專辦機器石印古今書畫圖帖現在粉飾裝修已將竣工擇於月之十三日遷移入局先行交易隨後擇吉開張所有各省親友惠賜信件請徑寄四馬路本局免致遺誤是禱此啓

乙

湖南新到

說由科白水神符專治諸般疑難怪症內症符到病愈外症不用刀針即能移去當面奏效倘蒙惠顧到壇自帶香

緡只取號金一百六十八文相邀到府醫金面議寓二馬路石路口復順興棧內 乙

聲明

前貴報所登鴉指從頁一節現聞某客出㠀自行理直何得外間傳言余在其內代爲了結頃聽之餘不勝詫異余雖屬庸愚稍知理法非分之事從不干預現固無辜被譏未免有碍聲名不得不略具數言以釋羣疑

乙 朱國賓特白

醫道濟世

何君小農慈邑之名士繼先人九世之志詩書之暇精理岐黃今遊學來滬寓小行方今時疫流行求治者着手成春何君情殷好施門診概不取錢特此登報以揚其德

棋盤街天成票行葉欽元啓 乙

招保火險

本行經理英拿羅火險公司倘各寶號有貨物在租界洋棧欲保火險者保費格外公道合意請至本帳房面訂是荷

四馬路鴻盛洋行啓 甲

木料出售

啓者今有般烏硬木硬火木紅木板硬木梗出售如有人要問價值請至虹口閔行路第六號門牌向麥加斯林面議可也此佈 甲

輪船往東洋等埠

啓者本行薩蘇馬輪船船主名甘納耳於禮拜六即七月十六日上午十一點鐘開往長崎西門舍華神戶橫濱等埠小包收至十五正午十二點鐘為止搭客票出至開船之日上午十點鐘為止在船買票須照定價加十分之一

加 各寶號欲裝貨搭客者請至訂定可也此佈

七月初九日三菱公司啓

輪船往釜山仁川

啓者本行薩蘇馬麥魯輪船船主名甘納耳於禮拜六即七月十六日上午十一點鐘開往東洋到長崎換稀各麥麥輪船往釜山仁川如 各寶號欲裝貨搭客者請至訂定可也

七月初九日

三菱公司啓

大業成功

英九月票全張六元半張分條照市批發

大成

各路函購原班回件上洋棋盤街北首 乙

圖像西廂記出售

茲特工抄精校更增圖像石印四本加綾套價洋一元六角壹

從外埠批

兼向北申昌及各埠申昌發售

吳越啓 乙

追蹤許負

孫章隣清照先生論相流年半元終身面

相

議寓上海縣西碧處州府鄧宗衡題 乙

頭彩四萬元

本行屢中大彩早已登明今售英九月票全張六元

必得利

條頭照市來信指明寶書街中 乙 喜中行

必得利仝啓

新到大小水龍

本島龍德宇洋鋼板龍堅固靈一刻工夫入水四十四細倫八十尺之萬皮帶各件俱齊其價公宜貴客欲購者請來面議此佈 乙

龍利公司

頭彩二萬元

九月燕門票已到全張六元半張三元條頭不售准華八月十四在燕門開彩紅票立兌 棋盤街中發票行啓 乙

痧藥一百六十瓶

自運塘棲痧樂以濟世起見祇取半價每洋一百六十瓶賜顧者上海寶善街留春戲園對門致和錢店交易 乙

新開同大成土棧

本號開設上洋南市荷花池棟選原庄大小洋藥法發客商公士賜顧者請認招牌為記庶不致悞 乙

香港咸立聲明提存呂票分股出售章程

呂宋票風行香港已歷多年茲因號多彩少若非多買幾號誰肯大彩奪得本內向呂宋預定萬張所以現就四萬號內一萬由本行提存分股出售每全張併設四號不同全股一式六條售洋六元得彩有四號可望頭彩可得洋一萬五千元一股頭彩可得洋一股頭彩可得四號不碼可得

得彩容易

洋一千六百六十六元全張有六股可分或分一股兩股均可分裁倘欲多買幾股不欲同號亦可分售得彩容易百倍如得大彩侯呂宋電報到埠先可兌洋其餘小彩概由呂宋號單為憑欲購者向上洋棋盤街北首入和洋行購取遠處函購立即回件 乙

香港咸立啓

英九月增彩

售九月加號增彩票開期華七月十九全張六元條頭七角邀

來為票來信指明上洋棋盤街乾泰豐網莊對門 乙

九月票已到

又通利票 全張一元 每號一角

本行在上洋棋盤街北並無分設外埠承蒙賜顧零售洋六元

信中

分條七角臺拆克已得彩匯兌與衆偕外來信註明不得亂投 乙

運舉然大

本行香港爹此自運英九月呂宋票出售零臺均可兌張六元半張三元

運大

分條照市發兌臺拆外克已售上洋拋球場北 乙

參出售

啓者本號出售上等綠鬚價格外公道每担洋五角如有臺當面定亦可加拆以五十加起碼貴客賜顧者請藥水敝內編醫作面議可也 乙

醫理不同

專治肺癆肺癰癧疽搭背頭瘋掌瘋小腸氣不用刀傷出及男婦乳岩乾血痔等立驗除根愈後受謝凡症往虹廟街內李耕梅便是 乙

聲明

茲有三馬路聚源祥客棧現今盤與刁雲甫承頂爲業改號聚源與所有王錦堂以前之一切往來帳目概歸王姓理值與聚源無不涉特此告白 乙

保德館四門町泥出售

才售販賣販售泰勒四之四門較別種均久已馳名運銷中國欲購試定者請移玉行面議可經手中國處義記洋行 孝 甲

對號單

查八月號單六彩兩張由本行售與小東門捕頭本埠殷局兩翁虹口靈香杭州泰芳號得洋一千元其餘七八彩不及細錄統照即來本號兌洋此佈

上海徵中行啓 乙

香港分此快生利

運售九月票照市再運香港提存股份票公正無欺馳名各埠

快生利

暢售全張一元半張五角每條一角憑對號單立兌現洋

四馬路口啓 乙

逐月呂宋票批發

門售全張洋六元半張洋三元分條七角臺拆公道專收彩票

同慶來

克己小

行並無出外科銷及分枝別處外埠函購上洋棋盤街 乙

善必發財

英九月票助賑出售全張六元內撥賑洋二角分條七角撥賑洋一角克己代客行書定本號財函購即寄照給倘賑收條以照信實書叙來票局 乙

失牌聲明

六月廿九日乘江寬上水往南京失去存船箱牌二四七十四號共四塊該箱原人取回已失箱牌作為無用 乙

失主告白

英文夜館

啓者本館夏月放假期滿今於本月初五禮拜二復啓諸君欲意學者者請至大馬路亭達利對門利昌樓上面議 乙

快彩利〇一定中

格外公道

英九月票全半分條 八角 立兌 多少 一側 代售 上洋

四馬路 乙

新到

眞正福建武夷烏龍茶葉只有數百觔價目格外公道合辦者請即前來面議洋行街同福祥啓 乙

號單到頭彩再聲明

足錢六百五

易中票 分條陸角

英八月通利票頭彩第二萬二千三百廿二號及上下附彩均由本行售與本埠城內香花橋鄭君子香得足洋六百三十元又售出呂宋票七八小彩繁多不及細錄諸君速來兌洋爲幸此雖得主財連小行亦有光采矣今發九月呂宋票全張六元又通利票全張連十號一元分條一角紳富信購指明法界大馬路東首

易中行啓 乙

寄售通和連號票

本行運售英九月份呂宋票價照市寄到香港通和提存股份票誠信衆公其法甚美得彩眞易近因額增四萬得彩非易若不多買幾號雖見錦標奪得頭票全張連號售洋一元頭彩得洋六千六百六十六元半張分條十算餘彩詳明仿單全張照號不同亦售洋一元得彩以呂宋票號單爲憑今寄至無多

德祺

信購即班回件棋盤街北 乙

愼洗河浴

啓者吾業小工最爲勞苦當此酷暑渾身垢汗歇工後均喜河浴偷熱消神爽日前自董家渡工作畢各下河洗澡而歸惟任居王姓小工家揚州人范姓倘在游泳忽遭滅頂當經同業赶撈無着追後得悉救生局撈獲屍身經衆小工邀同王姓往看果係范姓各小工搖念同儕之詎互相集湊購買衣衾棺木代爲安殮特此佈告俾衆咸知

衆小工公啓 乙

聲明

初六日下午飛雲輪船由滬開往吳淞駛至陳家嘴左近內有一客不知姓名年約卅餘歲身穿藍洋布衫褲坐在船面鐵絲網杆上無故落水當即傳輪并將救命圈丟下無料此人即刻沉下無從救此係衆客目睹特登報聲明

飛雲輪船白 乙

大呂宋公司英九月增彩新章

英九月份加增彩票出售全張大元半張三元分條七角設四萬號萬分頭彩四萬二彩二萬一萬五千元三彩一萬元四千元五千元其餘着彩另彩章程單附送閱華歷七月十九日在呂宋開彩即日有電報到中外彩票名者悉照便處寄賣者各指明呂宋公司號並已照明各處售式回件要此啓 乙

大呂宋公司分各洋行列後

必得 天成 萬豐 天生

廣興 廣和 中華 萬有 同泰

上海大英醫院老藥房發兌

戒烟藥餅 無論癮重引深志堅即可除根

壯陽藥酒 治年老精敗及陽痿等神效

生髮香水 凡血枯氣衰者每多脫髮用此藥水即能復生

烏鬚藥水 專染黃白鬚髮黑法用之悉事頓然

避瘟藥水 夏天每多穢污之氣觸之生病惟此藥可解

汗斑妙藥 專去汗後斑點紫之神學

止痛藥水 此系美國著名之藥不論內外各種痛症用之立愈

骨痛藥水 老年人常患骨痛此藥服後自愈

痔瘡靈藥 不拘內外脫肛用藥即能止痛漸愈

癩疥瘡藥 凡水濕疥瘡係外感之毒搽此即愈

安神藥水 如夜不能安眠者大耗精神用此立效

目疾藥水 凡風火赤眼目搽二三次即愈

癬瘡藥水 各種癬患及一切無名腫毒搽之即消

祛濕藥皂 一切濕氣瘡疥洗之皆效

治胃薑露 治胃胸作痛飲食不進服之去患

疳積藥糖 小兒疳患種多不外食雜生虫此藥殺虫去積

風濕膏藥 凡腳癬潰爛常流脂水貼此自效

保珍膏藥 治腰脊痠楚一切病傷貼之皆效

瘌疾丸藥 無論紅白裏急後重照法吞丸即愈

衛身藥水 治夏天發寒痧腹痛如絞者此藥功能奪命

白濁藥水 凡濕重之人每多淋症又有染自花柳場中此藥功推第一

止淋丸藥 酒色過度者最易患此此丸功居獨步

愈風藥酒 凡風濕癱瘓筋骨作痛服之大效

跌打傷藥 跌傷處洗搽數次即愈

狐臭藥散 治兩腋散出之臭氣搽之即斂

拔毒藥膏 凡一切毒瘡潰後未盡此藥能拔餘毒

火燙靈藥 暑天易患火燙此藥清涼生新

洗退油藥 不論紗羅綢緞沾染油漬者用此即能洗去

牙痛藥水 治風火牙痛擦搽之即愈

痱子香粉 痱子雖無大害而癢不可當用此立能清涼解散

花柳藥酒 血染毒後發出種種險症服此藥水可解

涼血藥水 倘血熱不清亦能致病服此百病俱消

臭蟲藥水 此蟲有毒每噬人至癢爛將藥滴著處許無蟲類矣

固精丸藥 凡人體虛身弱致多夢遺滑精神氣虛削服此功奪造化

調經丸藥 凡婦人月經不正不調不能受孕且種百病此丸自然奏效

百補鐵酒 專治諸虛百損癆傷一切可效

瘧疾藥酒 脾家受寒易生瘧症服此藥酒指日可愈

肉腹鐵酒 凡病後不能復元斷烟癮精神不足服此大有奇效

肚痛藥水 凡受寒冷肚痛一服即止

止瀉丸藥 有患泄瀉者刻無停此丸服下即止

以上各藥不過略舉其數餘外丸散藥酒不能盡錄本藥房另有家用良藥書敬贈諸君觀者隨時來取可也倘承外埠各寶號願代售者取價格外從廉郵資收藥本而已 賜顧諸君請認明牌號暨天津漢口兩處分莊庶不致誤 甲 三百八

屈臣氏聲明戒烟精粉啟

大清光緒三年歲次丁丑秋九月 欽差大臣太子太保文華殿大學士兵部尚書直隸總督部堂一等肅毅伯李 爲

大英醫士屈臣先生題

妙手回春

敬啓者本號之大藥房入始迄今四十餘年方可稱真老大藥房也本大藥房所創製戒烟精粉乃本藥房獨得秘法不惜工本務期戒製洋烟之癮也請吸烟之人用之令其自知害知不難決然後患與別家所售戒烟諸藥果不相符也歷蒙 中國憲台大人試驗獎贈書賜匾額幸已天下馳名近聞報有冒點匾借精粉之名意圖混雜所謂精粉者不知其精之謂何本號之聖名精粉以其精益求精製到極精不能以別藥取名也故特聲明戒烟精粉惟本號所售者爲真總之難瞞識者能用過戒烟藥之 諸君子耳此粉每十包售價一元正每包一角亦買以藥書簽諸尊請認明此藥封口有貼紅白黃三色龍紙仲招牌爲記庶免魚目混珠識備另有藥非白藥粉係用罐裝者亦比別家貨真價實

上洋英大馬路屈臣氏大藥房謹啓 甲 一百

痧藥百廿瓶

本園龍虎痧藥原爲救險而設是選極品節錄龍片妙合真方此藥每立能起死回生痧藥每洋一百廿瓶珍珠活命散八十十四瓶白痧散八十瓶紅靈丹臥龍丹行軍散大一角小每六十瓶午時茶一百八十塊另各丸散贈價

上洋棋盤街廣東普澤園 乙 四百

聲明五塊頭梅蝶香肥皂

管可壽齋真玉容散

本齋自運東洋梅蝶香肥皂久已廣銷饒閨秀頗見新奇不但能去垢染而爲粉面實可得婦人女子歡心也每匣五塊一百四十〇真玉容散專去面上油光黑氣烟色現出變夏令面上易出油汗酒刺粉刺滯色等色癬消搽半瓶無不立退每瓶八十四〇秘製豬狗臭藥每包二百八十文在四馬路交宜書局并胡宅本齋出售其餘假冒

管可壽齋售藥處啓 乙 六百

聲明真東洋蘭花香肥皂

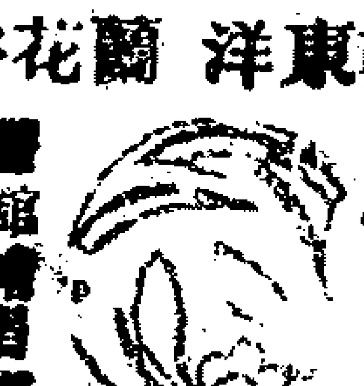

專治一切油膩並除上烟色黑氣而奇香觸鼻以之饋送親友亦覺玲瓏可愛誠之可皮膚滑潤每匣四塊計大錢一百四十文每逢禮拜三六登報仍在上洋仁壽堂書館首先發兌鋪里對門大豐店其餘寄售仁記布號一家出售餘者皆非

日本錦龍香啓 乙 三百

會讀德堂再聲明

今蒙加禾黃君來信云上月寄洋一元託〇〇慎局在會號買報四草戒烟丸該丸到加未遑細辨惟覺食之有異觀該丸粗而濕試之一洋不過三伯餘粒比買過數元每元數有六伯餘粒十不似此粗硬面招牌亦不全所信而食者能奪其仿單書一本無終食之不覺故即將前買藥之書細心比對始見不全乃知受該局之騙今由別局寄上原仿單一本並匡藥之樣乞尊號拼明細究辦以儆效詐刁巫遠近之受惠者不淺耳〇〇以上之書係加禾黃君來信追究假藥乃乙酉十月事也前已將該局招牌登列申報以儆效尤之意非好揚人之醜誠恐日久復蹈故智特再聲明惟該局招牌姑存厚道隱其名也

上洋中和里內會讀德堂啓 乙 三百

聲明

本堂創製極真戒烟麥片素見信余近有無耻之徒仿造式樣朦混銷售甚至將僞藥騙仕商每受其欺本堂心存利濟轉恐因而致誤 貴體故不敢秘而不宣爲 諸君告也一舖在姑蘇閶門內宋仙洲巷朝南墻門內應發兌舖在上洋棋盤街老巡捕房對門餘外並無分出倘蒙 賜顧勿爲所迷余深有厚望焉 乙

彭穎濟主人謹白

同文書局

本局開設上海虹口又設新局於二擺渡專辦石印古今書畫圖帖另設分局於二馬路拋球場 仕商有印件賜顧請至本局及新局面訂如欲交易統由拋球場分局發兌股印廿四史已印出史記前後漢三國志陳書梁書周書南北齊書晉書魏書宋書南史現在續印北史臨書不日亦可告成此啓 乙 二百

保春香水粉 真玉芙蓉散

此粉異香不堪能使容顏少艷麗不致黃龍認親友珍珠可愛每瓶二百〇玉芙蓉散治雀斑酒刺及效每瓶八十四〇西洋專發生香藥水粉香顏色等每瓶洋二角寄上洋棋盤街同富利呂宋票行及寄二馬路外國墳東老元號店二家出售 乙 二百

生生堂佈告

店家立招牌爲客商認招牌爲憑今本堂街口法界大馬路中市有姓一堂 店字與香同者稍遇遠處交局審買須認明本堂老招牌庶不致誤 乙 三百

蓬萊仙館尺牘

經川程輔廷先生籍其數十年往來書劄並錄皆精紳仕宦向爲秘笈近今付梓以公同好之意重爲分門別類其間簡目有挑選之句洵臨池之一助每價洋六角並各書坊出售

上洋文玉山房啓 乙 四百

雙龍洋行聲明

啓者本行主人向來在美記洋行執業現在自在大馬路廿三號門牌開設鐘表行代客修理時辰表及各種鐘表行船傢伙眼鏡凡各種明目之件其價格外公道現在新到鐘表眼鏡等許多此佈 甲 二百

歷科狀元殿試全策墨蹟

以書朝考殿試法爲重在都中覓得真蹟付照相石印縮成小楷絲毫不錯洵書法之寶筏以便舉臨每部二厚本加套價洋一元二角寄上海千頃堂萬卷樓寶文閣並各書坊發售 乙 三百

著易堂鉛字告白

本局開設老北門內石皮街自鑄銅模鉛字鉛板銅版花邊印書機器油墨等件字模數十餘種並代排印各種新書如蒙賜顧者請至棋盤街本莊面議此佈 乙 四百

印譜大觀

觀月樓華室收存蕭山陳家傳先生所刻秦漢六朝及近時丁蔣奚黃各派趙諸家備印林中之大觀篆刻家之至寶也裝成四本外用紅木套每部實洋四元願購者請至上海棋盤街寶文閣 乙 二百

新選石印詩韻聯珠

此書別類分門各歸韻偶搜羅極富選擇最精凡大內之名勝佳跡及詠物之隱僻詩句有可命題者靡不備載較之詩韻合璧尤爲精詳細縮詩韻之善本也做細縮本石印分訂五冊裝匣一函實洋三元託書坊寄售此佈

西蜀書成堂啓 乙 三百

招租

啓者今有三層樓房屋一所坐落河南路新開平和洋行合辦者請至本行面議可也 六月廿六日公平洋行啓

壽柴齋

風濕膏藥

每張一百文減價七折〇才補九盒三錢七十文 上海老閘橋北旗昌棧廠對面 乙 四百

屯鎮胡開文筆墨莊

本號現因拆造房屋暫移對門天生呂宋票號內交易一俟房屋告竣仍歸原處開張特此佈白 乙 四百

鴻福齊來只此一家
分條足大錢六百六十

英八月對號單已到三彩准二千五百十六號本行分條售與鎮海爾昌土行又三陽號振發翁柴橋隆泰號范元奎翁本埠永安街悅知泰行歸告雲翁璽幾行將鋪之翁長發酒館孫從淮翁又彌盛氏又胡翁土翁洋八各得一條洋共

鴻福來齊三彩

一萬元去歲是月頭彩刻又三彩可稱財氣旺相而六七小彩甚旺名繁不詳現售九月票照市拌代辦各種書籍上海四馬路

必得二彩聲明
英八月份二彩第四千八百三十六號公與方鍋張周長豐淮安高和豐號寶應匣局潭崇沈家灣泰盛堂十條得一萬五千元上彩萬書畔半張翁堆匯張周浦日生局南翔協記木行兩條共得英五百元下附彩順成孫半張股萬利船老同特與加定合記崇實泰祥共得英五百元均由本行售出雖云得者諸人定局究屬金穴必得財神常常頭二彩聯中歲稱招牌得彩之魁只此一家於無子支分出有陰騭格外慎目混珠承各埠諸君賜顧認明呂商必得圖章庶不致誤是所禱切

英九月票出售
今售英九月票全張六元半張三元分條頭足洋七角仍照售章頭設四萬號頭彩得洋四萬元二彩得洋一萬五千元三彩得洋一萬元四彩得洋五千元其餘加增各彩刻明載票首封面」以供衆覽小行等並無出外糾消及分枝別處外埠函購斷指明投交當即回件細驗圖印信封為記庶不致悞此佈

老廣豐 新廣豐 萬福來 萬寶來 仝啓

對號兌洋
英八月份對號單已到查各號售出之彩繁多未及細錄除遠處函報外其餘遠來對號兌洋為盼此佈

廣惠和 萬有利 同 萬豐 廣揚興 必得 中建禎 天成 同德利 天生 啓

洋房棧房召租
有老垃圾圍即院路高大洋房一所及上下樓棧房一所其房極為寬暢堅固租價公道誠願租或拆租者可如欲書者請至本行帳房面訂是也此佈

二馬路實順洋行啓

新出格致須知
是書淺近易明誠初學格致門徑分成初集計天文地理地志地學算法化學氣學聲學等須知八種外加布套共洋五角各種分買亦可上海三馬路格致書室發售

分條六角
通利票全張一元分條一角

英九月票全張分半均匀格外克己條頭六角諸公欲奪錦標者宜速購取彩福上洋拋球場南首聚成票行告白

挑痧如神
余妻忽患急痧延請挑師俱來見效正在危急適我友云及英大馬路四美園街內過大興先生專治痧症余即延請到家先生是法施針病竟霍然全愈實有起死回生手段名不虛傳當酬非儀堅不收受故特登報揚名以伸謝忱

廣東街陳桂榮啓

銅板小搭文林出售
是編所選得近賢名作千二百首以割截小題及偏全巧搭為夥非惟友不與別集相同即題亦類多未見可謂無窮清新佳文林亦矣鐫以銅板蠅頭細字點畫分明無石印濃淡模糊之弊每部六本價洋二元躉售從廉

文玉山房啓

復成字號
在上洋棋盤街提尖洋藥精製洋膏每洋一兩三錢陳膠還灰每洋一兩九錢又烟二兩七錢冷籠二兩五錢熱籠三兩二錢平頭外加比衆公道棄仕商賜顧新認明牌號

香港股份票出售
廣得利公司票

本公司在香港創設新章票應今有年敬信衆公中外風行因海內諸君欲買者瞻害不便是今分設上洋四馬路各鎮俱有拆去賣買多多此乃便于買票諸君魁得遠路必須票分張念號計十條售洋二元半每十號計五條售洋一元分條號售洋一角數于得彩學呂宋號碼所有得彩數目註明於上每備對奎賜票附報內齊得彩買票處數擲均可兌洋 件商欲購早請光臨外埠託局原班回件

機器軍械出售
啓者本行在滬專辦軍械歷有年矣屢蒙各省各局委辦一切貨價無不相宜近來英國製造之法較前更屬精巧今有新式鋼鐵大炮來滬洋鎗大小鋼帽粗細火藥搭洒機器大小各種俱全倘有貴客紳商需各種各式新匣小行既種面議價目格外公道特此佈聞

同治十三年六月 日 施亞士行啓

時症盡丹
純陽正氣丸今歲時症瘟邪霍亂吐瀉病疾更其神驗余自親數人皆服此丸轉變回生居家孝務新購貯以行方便本堂選照湖州原方虔製加紅靈丹為衣每洋一百念服賜顧上海四馬路壽錦里中朝西門面須認招牌幸勿悞購次貨

致和堂啓

頭彩四萬元
英九月票全張六元半張三元分條七角收紅票克已兼售呂宋烟蒙賜顧原班回件上洋棋盤街大寶來拋球場五寶來

英九月票
至全張半張分條照市拆票公道信講指

同福利 同得來 德記 同得福

明上洋總號 衙

遷移告白
本號遷移後市街廿四坊巷對衙大士堂門內照常交易外埠各寶號來信註明投送該處此佈

紹城呂宋票
全張分條價照大市躉售公司票屆臣氏藥水專收紅票比衆公道賜顧者指明紹城水澄橋上大善橋下仝啓

源源來呂宋票
分條七角亦送書籍

代選玲巧彩碼票價照市百誠局書發賬

隨票附送

尺牘全太史燈謎棋盤街厚康錢庄

頭彩四萬元
英九月呂宋大票全張六元半張三元條頭七角信購原班回件上洋棋盤街天源協記仝啓

頭彩四萬元
英九月票全張六元半張三元分條七角

鴻運

遠客信購驗明回件圖記拋球場鴻運來啓

裕成昌綿綢抄莊
廣東裕成昌號專辦各色花綿綢發客今新設一號在上海老巡捕房對門貴客賜顧請到面議公道此佈

蘇利公司滅火藥水出售

本公司創造妙法之滅火藥水應驗異常中外馳名貴客欲辦者認明五星牌來蘇利公司帳房可也

揚名詹誠德堂
給上戒烟膏四膏乃專東詹氏所製僕素有烟霞之癖久聞斯藥之靈惜未獲一試爲憾茲於四月間有友返自滬江購得該堂膏四戒烟膏數十兩蒙以十兩相讓僕則依法試用果然神效異常未及一月竟將十餘年之烟癮戒絕最妙者斯膏可在飯上吸食毫無滋味故能除心癮無異外之病初戒時日吸烟四錢吸膏四膏如其數未及十天已減三分之一及至廿天已去四分之三不及一月而癮除矣可喜者一吸膏四膏而飯量驟增飲食倍前自癮斷後則容顏光滑烟態全無其膏之好處筆難盡述謹將大略登報俾同患者早渡迷津二則與該堂揚名此告

漢鎮龍王廟前受惠人吳敬堂啓

恭善堂啓
自癸未年痧疫盛行檢得古方名回化痧丸是年嘗登申報服丸急驚昏痧皆得奏效今秋復有肚腹絞痛四肢厥冷或吐或瀉手足筋吊口乾燥此症危險甚殊茲錄原方合丸服之諸痧立愈每瓶二百四十僕誠心救生之一節也寄售上海二馬路信和參號附飛龍膏命丹二百廿八舊公散七十

七月初八日錢洋並匯銀票行情列左

新會劃數市	七錢二分九厘七五
本洋市	無
銀拆收市	七分
洋拆	一角七分五
洋拔頭	七錢三分
錢拔頭	一千文
卡錢	一百四十一千文
衣牌	一千零六十文
銀行現銀票	四先令五辨士
六個月期票	四先令六辨士三五
又四個月期票	四先令六辨士
商人票六個月期	四先令六辨士一八
又四個月期票	四先令五辨士七八

七月初八日進口船禮拜五
宜昌	輪船	由寧波	太古公司
元和	又	由長江	怡和行
吉生	又	由香港	怡和行

初九日出口船禮拜六
普濟	輪船	往天津	招商局
江天	又	下午往寧波	招商局
窩薩加	又	晚往香港英國	法公司
吉星	又	晚往香港省城	怡和行
兆亨	又	晚往基隆淡水	駁件啓
華安	又	往九江漢口	華友啓
元和	又	晚往長江	怡和啓
海口	又	晚往厦門汕頭	太古公司

十一日出口船禮拜一
致遠	輪船	往香港省城	招商局
江寬	又	往長江	招商局
海琛	又	往烟台天津	招商局
宜昌	又	下午三點半往寧波	太古公司
通州	又	晚往烟台天津	太古公司

十二日出口船禮拜二
華利	輪船	往長江	麥邊啓
安慶	又	晚往長江	太古公司
美富	又	往厦門汕頭	招商局

十六日出口船禮拜六
薩蘇馬 輪船 上午十一點鐘往東洋釜山仁川埠 三菱公司

遷移

本行向在上洋大東門外花園街內拆兌藥材香料雜貨與錢莊同設一處今擇吉七月初一日移至鹹瓜街太平街北首坐東朝西石庫門內兼配福濟膏料虎鹿諸膠價照批發劃一不二飲片店仍在大東門外大街交易誠恐四遠主顧未能週知特此佈聞 乙[illegible]

聲明假冒

啓者粵東省城天和字號烟絲向蒙貴客運往各埠貨稱信實近來查有貪圖漁利之徒將僞貨冒充本號字樣欺騙客商實屬蒙混攸關市礙本號招牌故特預佈遐邇得悉本號淨絲烟立年運滬共在二擺渡生記字號售出幷無分旁別號望諸商賜顧請至生記號內認明氣色眞假各有不同嗣後有假冒本號招牌者察出重罰特此預佈 乙[illegible]

粵東省城天和烟絲號告白

屈臣氏分枝藥房

在棋盤街北首定於本月十三開張發售泰西各種藥物報中告白所有者均備更講求眞方選正中國地道上藥監製各種丸散膏丹並皆佳妙 出尋常務使隨時利濟以便貴客信心購用爲專此敬告四方君子諒不我遐棄也

丁亥七月初四日屈臣氏大藥房謹啓 乙[illegible]

命相聯手

京都慈黙古智半癡僧秘傳命相能知三代榮枯余初遇高僧判斷四十餘年久歷如神今請來申登報揚名寓寶善街中天寶棧 乙[illegible]

余朝紳啓

九月分發財票出售

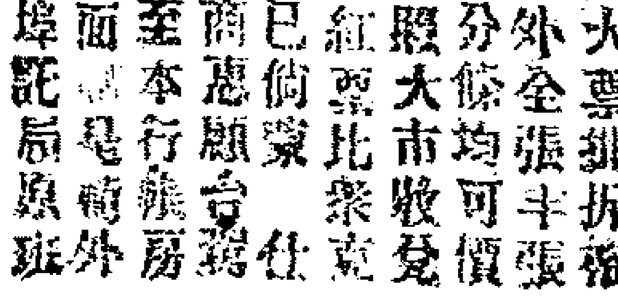

本行專自運呂宋大票批拆發外全張半張分條均可價照大市較覺紅票比衆克已倘蒙仕商惠顧合得至本行賬房面[illegible]是荷外埠託局原班 館寄四馬路乙[illegible]

逐月出售

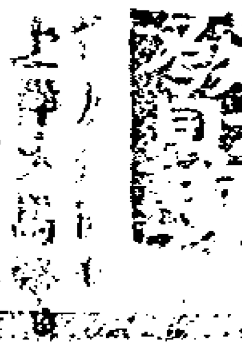

[illegible] 上洋 [illegible] 中 [illegible] 啓 乙[illegible]

通利公司聲明混淆

本公司向在香港分設六十股之一通利票迄今已久得彰章程仿照呂宋一式誠信無欺名馳中外是以通商各埠到處暢售紅票領彩亦各處對驗九扣兌洋毫釐無爽所有分運各埠代售寶號前報登明亦不再瑣近出無恥匪徒隱戤本公司票式欺朦客商以致魚目混珠深堪痛恨今本公司爲此將票上另加暗號及代售各號鈐印以分涇渭凡○仕商賜顧者切望驗明仍向原處拆兌庶不致誤

香港通利

香港通利公司啓 乙[illegible]

平泉州礦務局告白

弟因有事不克分身到滬面晤各礦務居有股諸君乎歉甚本局新股票業將刻好諸君子所執之舊股票請即送上海黃浦灘石頭房平泉本局駐天津招商局下本局內調換收條以便本局將舊股票限換新股票俟諸君子將收條寄赴本局註換新股票此事前已刻期告白業自今日起再限六個月請將舊股票一律換給新股票幸勿再遲

李鳳章告白丁亥六月十七日 乙[illegible]

粵東安誠權香店告白

啓者小號自創做貨香以來俱皆揀選頂上正地道公司貢香發售歷蒙各埠 貴客見信今近聞有射利之徒將低次貨香冒小號招牌字印式款以至魚目混珠現加暗記是以明告諸君請爲細辨該香氣味招牌字印庶免被他所惑是厚望焉此佈 乙[illegible]

請辨眞僞

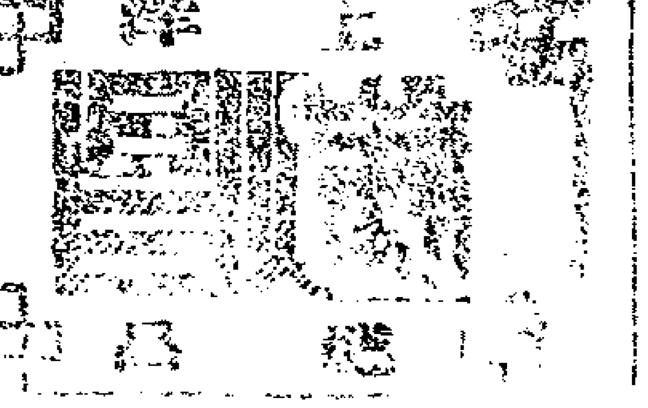

啓者本廠所造[illegible]各[illegible]用上等顏料如遇天亦可[illegible]遠近馳名[illegible]來有射利之徒[illegible]造次貨仿用本廠[illegible]子[illegible]匣面上[illegible]字[illegible]翻[illegible]射[illegible]售有指木[illegible]牌是經具控公堂已[illegible]申年於十一月三十日以會[illegible]公案但難保不[illegible]來用[illegible]辦以致貽誤[illegible]匣上牌號列[illegible]各貴客[illegible]之是[illegible]欲[illegible]者請至三馬路大禮拜堂[illegible]向申[illegible]實價特此佈聞

翻玉山房新出書籍

鑑塘亭內外集四元半 柳河東文選四元 龍溪集大字律例三元 增訂五經體註竹紙三元半白紙四元 唐駢體文鈔一元六 說文通訓五元又補遺八角 周易指四元 文獻徵存錄一元四角 岳武穆集六角 說文辨字六角 說文韻表一角半 廿一史提綱二角 隨文便覽三角 環游地球新錄八角 瀛寰志略一元 澹游論一角 賦鈔箋略六角 庸菴小品二角 家存二角 楞嚴精語二角 紅樓夢詩鈔四角 通商稅則一角半 英話註解二角半 名媛尺牘二角 同人尺牘一角半 易經文揀訣二角 [illegible]備題彙說三角 易經醫一元 醫學[illegible]六角 醫方[illegible]二角 醫經原旨八角 奇門元靈經一元 江湖切口要語二角 近時新出鉛石鐫印銅版詩文畫譜以及各家登瀛之書均皆齊備賞鑒者請至上海二馬路千頃堂內購取 乙[illegible]

石印小題多寶船

閱近時選家大小題文類皆有出詩多門最其繁之類有至於萬餘首遠至數十萬餘首之不可稱繁作者十二其餘不過備題而已雖多奚爲識是編所選週乎異也半搜於名家珍藏實藝半採於近時各省小試獲售之作計三千餘首篇篇珠玉纖毫不留稍有偏駁概不入選小試揣摩莫本是過也響校翔緻縮印精工分訂十本套以綿帙首有此編款識此奚每部價洋四元如有售者希至本堂面議可也此佈 乙[illegible]

上海四馬路樂善堂書局啓

屈臣氏大藥房

秘製中國上等丸藥發售

救急濟丁丸每錢四丸每錢九十三
小兒回春丹每盒十丸百三十五
琥珀七釐丹每盒十丸百六十文
靈香正氣丸每盒十丸三百七十
袪風活絡丸每盒十丸三百三十六
調經寶瘉丸每盒十丸七百四十八
甘露午時茶每盒廿盤二百四十
琥珀抱龍丸每盒十丸三百七十四
追風蘇合丸每盒十丸一百六十三
產後烏金丸每盒十丸二百二十四
安胎益母丸每盒十丸二百二十四

上洋英大馬路屈臣氏謹啓 甲[illegible]

新出歷代名將圖

是圖凡一百有奇係任伯年先生一手繪不特鬚眉現[illegible]即山水花卉飛禽走獸無不栩栩欲活蘇甫太史弁序卷端題爲奇筆每部洋兩元裝訂[illegible]上海法馬路文瑞館寄售 乙[illegible]

確驗第一龍涎戒烟丸

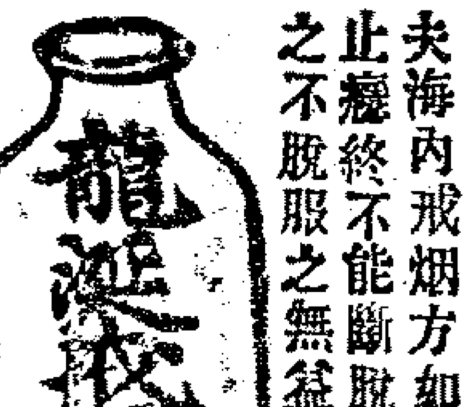

夫海內戒烟方如林立欲求書方實難其選或暫止癮終不能斷脫癮或素無病戒則反生他病戒之不脫服之無益其患更深焉本館精考此患搜求善方不用烟膏烟灰以積烟之困秘選眞方良藥以除烟之害若服此丸即不思吸烟無庸戒口自然癮除不塞不燥無苦無難更覺身體壯健開胃精神戒斷後永無弊病倘不見信祈試小瓶所費有限便知靈效確非誇言欺世也大瓶半元小瓶洋二角半廣東鹿芝館分設上洋老巡捕房對門 乙[illegible]

精刻書籍

名人年譜二元 綱氏爾雅五元 九章算術一元六 朱竹君集六元 京版六朝唐賦一元二 先秋審略四元 五毛詩後箋六元 刑案彙覽十六元 拜經樓七經三元 駢文類苑三元 六朝批古今文致二元 硃批三國志二元 半復初齋集二元 八史經籍志五元 綱目條記一元 通鑑答問五角 元 遺山集六元 滿氏雪樵經解三元 六香肆五書四元 白紙五元 戴氏合刻三元 六白紙圖元 半錢氏永嶽注六元 本鄭詩箋六角 京版毛詩讀六元 江氏濕補一元 綠洋精論二角 元靈經一元 詩古微三元 鄭少谷集四元 經字辨體一元 二石笥山房三元算便覽三角 上海五馬路文玉山房啓 乙[illegible]

東洋新到

艷容散專治雀斑酒刺每瓶八十四〇 香肥皂洗臉上油膩黑氣擦之皮膚滑潤每匣四塊計一百 四十〇 東洋奇珍香粉每瓶二角以上均有仿單註明寄上洋打狗橋北首永昌順號寶號街錦潤堂紙扇店二家出售 東京品香室啓 乙[illegible]

喉症奪命丹

僕室人曾患喉症方藥罔效醫家束手氣剩一息後遇異人授此丹方症即立起因思便人即是便己不敢秘藏辨上細貴品藥料合成售世惟內佐珍珠犀黃等味價值昂貴倘患喉痛諸症欲起羅痼者競祈不惜值每瓶五分定價三十換計實洋一元五角購者請至上洋新衙門後新仁慶里健行堂發兌 乙[illegible]

四鞭壯陽種子丸

曾人皆知飲三鞭酒可以壯元陽扶相火而不知鹿鞭驢鞭海狗鞭之外尤有馬鞭之爲用更神緣夫馬足日行千里賦性徹夜不眠神壯而長力強而勢旺故取其鞭以配藥較之鹿鞭驢鞭等物不啻百倍其功余友陸君少時色慾過度精血兩虛未老先衰艱於子息曾經屢服三鞭酒雖稍見效卒亦無功後年逾五十遊幕到閩搜求得四鞭壯陽之方專以馬鞭爲重配入三鞭助以和平藥物不用燥熱之品泡製成丸服食數年連生二子一女壬午端陽同席出方見示余不敢自私因而照方置藥配合監製務祈公之於世庶使求嗣者皆無遺憾焉此丸專治虛陽虛損相火衰弱腰膝酸軟腎冷精稀及遺精夜溺或陽痿不舉賊舉而不堅多服此丸并可延年益壽每兩取回工本洋二角非同射利不過取以便人云 分設上洋棋盤街北首廣東延壽園 乙[illegible]

新增詳計尺牘入門

是書採取近時往來便札凡寫信之法及行款格式如起筆法落筆法入事法啟爲法等各式各法無不全備並設爲問答選以較大概尺牘容易入門也洋五角洋務尺牘二角止園尺牘四角尺牘一角半實用尺牘二角吳侯將相尺牘四角海形勢錄二角半台灣生熱番與地紀二角用軍必讀六角俄國疆界風俗志二角學詩捷徑一角半假字辨正二角見笑集三角醫生須知二角求嗣秘說一角海上花天酒地四角申江小志二角既四馬路文宜書局代售 乙[illegible]

石印小搭徑寸珠時文

是編採輯諸名家以及近時名宿小搭文二千首蓋衡文本智珠之明故選文無遺珠之憾又以石印法縮成袖珍本每頁載文四首方寸之紙燦若聯珠顏其名曰徑寸珠每部六本外加綢套價洋二元四角小本小搭珠華洋一元六角小題萬選錢一元六角無情巧搭二元巧搭清新二元小搭香艷六角上海棋盤街裏閣廊芸緗閣發售 乙[illegible]

唐人萬首絕句選

宋洪邁原本漁洋山人重選三百營精華萃於此矣有志詩學者尊爲圭臬價洋二角半上海法馬路還讀樓代售 乙[illegible]

恒壽局

本局合製鎗上戒烟藥齋出奇方功效如神凡服藥烟三日其癮可除大半食烟錢餘者服廿錢可以除鎗烟癮深大者十天定能戒絕欲戒者即請來局

戒烟

包管勝外埠未知來局須函至上洋打狗橋寶善街口姜衍擇對門本局原班寄事計元號辨烟藥每兩價洋二元二號藥每兩洋一元用法細評仿單僅蒙賜顧須認明坐落仿單藥瓶只此一家並無分局 粵東饒洪濤啓 乙[illegible]

紙局告白

本局用機器造紙數年於玆幸蒙諸君爭購賜顧誠本局造紙其法悉本外洋上等紙張純用棉料韌滑堅久用以印書墨色尤佳歷久不變試觀外洋書籍有數之千數百年者猶無隱漬澁漫之患則本局之紙即可以類推且中國紙張年久尚虞蝕洋紙書籍從無虞此可知本局之紙觀中國有過之無不及者印書各家欲求經久不壞尤宜以本局之紙刷印賜予不負諸君試之 乙[illegible]

上海機器造紙總局啓

廣東粟四遠珠珀白濁丸

專治花柳受毒膀胱濕熱氣血不能運通以致白濁流連一當小便痛澀甚堪病輕者一服全

珠珀白濁丸

愈重者二服收功乃白濁聖神方也每瓶錢四百六十文寄售埠萬祥呂宋票號發兌 乙[illegible]

鉛板新書發售

衛學發蒙六角增補英話註解二角英字指南二元英字入門五角製槭竹枝詞一角爲藝校經解三元黃宗師江左校士錄五角王大宗師至誌一角又數評一角入又松鳳齋一角二角此外尙有銅版石印各種名目繁多不及細載書價仿單以便選購上洋著易堂啓 乙[illegible]

永祥豐壽器號

本號專辦陰沉香楠桫柚獨幅壽板整源上品壽器俱全仕商賜顧請至三馬路石路西德潤里石路便是厦門 乙[illegible]

立止牙痛藥

此藥能立止爛牙之痛且永絕後患已屢試屢驗投洋一元兌一瓶生之患托衆馬路杏花樓賊中庸帳房外埠十托信埠自帶著之氏自製 乙[illegible]

屈臣氏分枝藥房在揚州城內多子街坐南朝北小引

敬啓者本藥房創設於香港四十餘年承蒙仕商賜顧紛至沓來日不暇給又慮各省紳商路途遙遠購藥不便故隨處分設多店今特再分一局在揚州城內多子街其貨色價錢與原鋪一律相同倘蒙 貴客賜顧近採買至於各藥中均有專治一症或兼治數症或治各種雜症俱逐款詳列招單內並有新著藥書以便送如有欲知其藥治某症請到各分局問取藥招藥書一查便悉倘賜顧者祈細認各藥俱有紅黑黃三色龍馬佛塔印貼招牌爲記乃是眞貨庶不致悞 屈臣氏大藥房老號謹啓

總鋪在 雲南府城 沙市 小呂宋 暹城西 北海 寧波 澳門 梧州
香港 廣州 上海 廈門 [?]水 長沙 寶慶 福建城 京都 佛鎮 汕頭 蘇城內 天津 鎮江 梧州 建寧 杭州 英京 九江 江西城 烟台又[?] 揚州 海口 南京又[?] 漢口洋街又漢通巷開張

赤腳大仙魚圖種子丸

此方係雲南大雲廟周姓年老無子偶遇一僧授此方服至月餘自覺目明身健後連服二料竟生子至九十有七此方專治身體虛弱老少酒色過度耳鳴頭昏目眩腰腿無力自汗盜汗下元虛損夢遺精滑陽痿不舉子精寒冷腎虛陽萎不能久戰女人血寒氣弱子宮久冷赤白帶下經水不調久不受孕服此立效有子者服之亦可卻病保元每兩洋一角每服桂每兩洋八分上洋英巡捕房對門廣東接元堂何均年謹製 乙[?]

珍珠化痔丸

痔有數種皆由風濕燥熱四氣所傷四氣者非六淫之和乃五臟之氣擾動內發而作成也外治者無刀針掛線猛藥剖洗不惟痛苦難當且傷元氣內治者全用凉血散風逐濕潤燥溫劑亦未見效反損精神毒難盡除風濕燥熱而成實肝脾腎三種虛損而起欲斷其患固本爲先治標爲次此丸內藥品以舒肝扶脾固腎爲君以寬腸活血行氣爲佐調和臟腑健運陰陽使風濕燥熱四氣所成痔疾無地可容自然消化故曾能治一切內外痔瘡不拘遠年近日成漏成管實前賢後驗血漂流破孔穿腸脫肛腸裂翻芝如菌大便艱辛甚至痛癢異常等症無不應驗每兩洋二角蜜分外用消痔散熏洗每包一角 上海英大巡捕房對門廣東接元堂何均年製 乙[?]

新刻左文襄公詩詞

左文襄公積德旅帶德學中外暨年以王事羈一時公卿士大夫莫不同深哀悼所有挽聯已經本報錄登不少然紗傳寄擬多未窺全豹茲有湖南某君手錄全文凡御祭碑文及各督撫大臣數陳事實文武官紳詩文挽詞無美不備彙爲四冊刊刷成書每部價洋六角茲售面議惟所印無多諸君先覩爲快請至棋盤街抱芳閣大吉廬四馬路中舊風閣拉圾橋頭戰銅公司各處購取又章氏原刻黃太史自元書會文正公神道碑每本價洋六角亦寄各處發售 乙[?] 抱芳閣大吉廬戰風閣[?]銅公司仝啓

極品印色

日本煉金印色冬不凝結夏不泛汁印之歷久鮮明不變蓍大匣三元小匣二元就棋盤街瀛海書局之門莊代售 乙[?]

味蒓園遊例

游資一角僕婦一例隨來童稚概免付給客茶聽便章程另立花菓供賞未經攀折所願遊人同深愛惜 乙[?]

增影九月票

曾運呂宋票每張大元半張五元分條[?]市專收紅票克己掛[?]商賜顧[?]件棋盤街中[?] 乙[?]

芝地帽紗批發

本莊仍有浙杭正副[?]色芝地帽紗均可[?]價格外克己倘蒙賜顧請認上洋石路錦記衣莊便是遠處由局寄奉決不相欺並無在外登門抖銷特此聲明 乙[?]

天來福○萬利源

本號開在棋盤街中[?]運貨巧[?] 六分條 角 號頭全張價照半張批發 乙[?]

參茸扶陽乾健丸

嘗聞伯道無兒人生恨事推原其故亦人謀之不臧本堂方承遠祖之秘授得盧扁之眞傳其性補而不燥溫而不熱能助天地再造之功換骨即是此丹強丁莫如此藥凡用此非行房寶淫之術也大凡男子先天不足狀伐太過以致腎氣虧損夢遺滑精陽事不舉或舉而不堅未交即泄與及年久白濁頭暈眼花耳鳴目暗自汗盜汗精神短少作事健忘腰膝疼痛步履無力等症悉皆取效如神倘有關雎之嘆而乏嗣興嗟者將此丸常服則枯楊可稱生稊之象幽蘭定占入夢之祥矣外有參茸坤順丸專備婦科所用兩者分服則男精固而女經調取效爲更速也早晚每服三錢淡鹽湯送下無庸戒口小丸每兩錢三百文大丸每盒四個洋一元○一分寄九江廣泰源洋貨店○一寄江西省城磨子巷羅春臺○一寄安慶小南門內羅春臺○湖州府城泰和坊申昌書畫室○嘉興孩兒橋申昌書畫室○嘉善楊王廟西永豐祥發兌 棋盤街廣東粱愷悌堂啓 乙[?]

參茸坤順丸

易曰乾健也坤順也乾健而坤順化育之功效在是矣本堂秘有良方旣製成乾健丸能使男子益髓固精今又製就坤順丸幷令婦人調經受孕經云男子以固精爲本婦人以調經爲樂二者相需爲用奚難一索而成世之乏嗣者罔津及此又何慮乎種子之無良方也大凡婦人不孕之故皆因月信不調赤白帶下子宮寒冷憂思鬱怒所致其人必面黃體瘦四肢無力麥察不寒腰酸腹痛潮熱服此丸則功效如神未孕之前即調經種子旣孕則保產安胎產後則扶元固本尚欲求其神速加之男服乾健男女交濟陰陽合德則一索可占夢熊之祥而老年更得蚌珠之慶矣小丸每兩錢三百文大丸每盒四個洋一元○一分寄九江廣泰源洋貨店○一寄江西省城磨子巷羅春臺○一寄安慶小南門內羅春臺○湖州府城泰和坊申昌書畫室○嘉興孩兒橋申昌書畫室○嘉善楊王廟西永豐祥發兌 棋盤街北首廣東粱愷悌堂啓 乙[?]

電報總局告白

啓者本局今年第五屆結帳每股派息洋七元照章於七月初十起請各股商持摺向駐滬電報總局收支所驗付並取閱刊印結帳爲荷 乙[?]

詩韻鷄跖玉盤珠

詩韻鷄跖玉鏡集分類詳明駢驪兼備學者以爲登龍之又類賦玉盤珠數典必詳無體不備爾雅行世多年惜皆漫漶即有新版譌舛不鮮今本局重加訂正抄校精光妙在於兩書之前各冠詩韻彙成全部既便文房尤宜行篋現在石印完竣紙墨裝訂色色俱工詩韻集鷄跖正續集每部洋三元詩韻玉盤珠每部洋二元如蒙 惠顧請向本局暨各書坊購取 同文書局啓 乙[?]

石印輿圖減價

是書合西書五種爲林篤一編增以各種輿圖繪事多厚書什之二三訂點石畫代印裝訂六本外加錦套價洋二元五角寄售文玉山房掃葉山房抱芳閣千頃堂及各書坊交通山房面議馬立師洋行 圖明豪書觀啓 乙[?]

痧氣丸

在本號專製監製痧藥紅靈丹運來發售每瓶一百二十洋一角發售廣各貨俱全諸君光顧價値宜此佈 上海二馬路口全亨廣洋貨號啓 乙[?]

石印殿本淵鑑類函告白

本局所印淵鑑類函字大行疏印訂精良早經登報已爲藝林珍賞現在工竣出書每部四十八本分裝夾板六函計價洋四十元無論何處分局購取 惠顧請向本棧房暨各分局購取 同文書局啓 乙[?]

九月票增額加彩

本行運到英九月份票全張六元半張三元分條七角○均可分請諸君從速早購 大有恒協記 光顧票附閱仿單信購即寄拋球場南 乙[?]

活人無算

專治楊梅結毒魚口下疳一切毒症無論遠年近染服之立效並能續嗣久名中外每服洋二元信局一函 關氏第一靈丹 購烟臺開關電報局代售餘無寄售處因有假冒特此附聞 局設盆湯街關小樓寓 乙[?]

設期南市

孟河馬氏世習岐黃中外馳名鈞之先生在滬數載設硯子北市者手成春素稱好手余思南市之病者赴北就診不便特請設期於小號逢二五八日爲期風雨弗阻餘日仍在北市高陽里底候診 萃豐衖 元豐號張紫棠啓 乙[?]

聲明混淆

本行自運呂宋大票全張六元分條七角零售香港鐵利票全張一元分條一角

杭州鴻發 彩票公司總經理

指明杭州鴻發彩票公司經理一人分售二 近因假冒甚多冒牌騙宜辨認附送丸藥爲記不悞 乙[?]

石印正續賦學鷄跖集

是賦鷄選纂繁當時爲士林所讚尤稱早因原本已漫漶模糊爽更多錯誤茲覓得舊本精抄校正石印以公同好實爲賦選之善四大觀交場之秘籍六本發售每部價洋二元如遠處賣向上海書坊購取易乎須書諸君將藥[?]價可也 乙[?]

中西繙譯館

本館設寓河南路老巡捕房隔壁承辦中外官商來往公函文件合同章程一切交涉案事宜代稱交字彙繙譯中西實字之算格致諸圖歷學輿圖藝學學願者請到館面議 乙[?]

欽差大臣兵部左侍郎承襲一等毅勇侯加一等雲騎尉曾紀澤題贈

匡救情殷

老德記大藥房雅鑒

上海大馬路拋球場東首 老德記第一家藥房

本藥房於道光二十二年上海通商之初首先開創所有出售各藥皆係極貴料品格爲精煉無論內外病症投藥不見功復承中西仕商嘉許信任溫語褒揚誠恐遠地賜顧未得週詳謹摘試驗名藥循序刊報尚有無數藥味不及盡載於茲儻如遠處可託局帶決勿遺誤欲杜假冒認老德記招牌庶乎近焉 上洋老德記啓 甲[?]

計開
發四夫藥酒 老德記藥酒 百補鐵質酒 扶陽種子酒 發心妙藥酒 浙鷓鴣[?]酒
戒烟白藥粉 兩腋狐臭粉 玫瑰擦牙粉 小兒代乳粉 宮品芙蓉粉 嫩面香水粉 解烟白精粉
治諸癬藥粉 金鷄納霜粉 戒洋烟精水 傳髮潤髮水 烏髮生髮水 退斑點藥水 去雀斑藥水
止腹瀉藥水 潔香洗身水 玫瑰甘露水 患濕癬藥水 濟香洗牙水 玫瑰潤脂水 止咳嗽藥水
舟車眩船水 發四日藥水 治吐血藥水 退油漬藥水 秘製止痛水 光面清香水 精琦目疾水

振保水火險

本公司水火險歷有年所新舊保險面保外克己[?]三洋總北首[?] 乙[?]

來者必需

英九月票全張六元半張三元條頭七角 [?] 欲得頭彩速購指數來信棋盤街北 乙[?]

七月初六日上海各茶市行情列左

茶名	茶棧	箱數	價
怡華	元芳行	七百八十一箱	下
谷前	[?]工安	一百八十七箱	下
春芳	又寧		
茗芽	泰隆行	二百五十二箱	廿四兩
	[?]工窨	三百十九箱	廿一兩
桂蘭	又		
	太古行	四百九十六箱	十三兩五
	[?]工安		
泰豐	同全行	二百十七箱	廿七兩七五
芬宇	[?]工元	三百四十六箱	十八兩七五
	[?]平水		
	協隆行		

七月初七日上海各茶市行情列左

茶名	茶棧	箱數	價
馨達	[?]工屯	四百廿箱	下
蘭芽	又元	一百八十八箱	廿六兩五
徑[?]蘇	又	二百九十五箱	廿六兩二五
益美	[?]平水	一百九十五箱	廿二兩
香林	又	三百三十九箱	十八兩
碧霞	[?]又	四百五十箱	廿二兩五
馥香	又	三百九十六箱	十八兩一
	怡和行		
美全	[?]平水		
	[?]又		
又	旗昌行	三百七十六箱	十三兩
玉芽	[?]工元	十百七十五箱	十三兩
鼎美	天祥行	二百八十八箱	廿五兩五
	[?]平水	三百六十四箱	廿二兩
	泰隆行		
怡蘭	[?]工祁	一百十一箱	十六兩
	太古行		
玉香	[?]工發	二百廿八箱	十二兩五
瑞馨	又	二百八十九箱	十二兩五
	公信行		
芝茂	[?]丁桃	三百八十四箱	十五兩九
	祥泰行		
蘭馨	[?]工云	二百三十七箱	十兩零二五
安美	又安	二百三十四箱	十三兩

姑蘇雜述

○蘇郡水師防中營本係陸軍現已建造砲船快船配齊槍砲統領能軍門以該營勇丁向習陸陣于水師事政未甚深諳爰稟商大憲請設軍三板附城瀕臨大河之處以便督率操練俾成精兵

○邇來新起一時症頃刻間喉閉痧湧嘔吐不止面白如死灰針刺無血為時僅兩三刻即氣閉而亡查王洪緒先生全生集云痧湧喉閉如戩聲諸書皆稱為肺絕不救用桂薑湯立愈方用肉桂炮姜甘艸各五分用開水沖薑服或以附子置足心札任並就不知以治此症云果能起死回生否也

義犬救孩

○蘇州訪事人云滸關鎮胡姓年四十餘生有一子甫及四齡雇乳嫗為之保抱掌中珠不啻也前月杪某日傍晚胡屋後河下停泊官紳一艘鄉人見咸艷羨扶老携幼立岸邊環觀之胡兒亦在其內不隄防失足落河該處岸高河深無從援手乳嫗遂大聲呼救惶急異常船上官眷見之即飭舟人撥救不料船上水手咸登岸閒游僅留船婦看船在弱女流無能為力正危急間突有黃犬一頭奔赴河中用力咬住兒衣從水面泅至彼岸彼岸離極低犬遂乘勢將兒上半身拽至灘上胡聞信赶至喜出望外將兒抱回家中此犬本係胡家所豢平時毫無奇異今忽入水救兒見者莫不驚歎官眷見之呼至舟中為之披紅而去

上海四馬路高易賑所撮要

○巧月朔日丹陽了餘氏助來英九月份第二萬五千五百八十二號呂宋票半張立願如有得彩悉數撥充賑需云云特誌之以供衆目○初二日吳中補過齋主人來函云張唐氏驟患血崩之症勢極危險幾至暈厥即飭其女叩禱於灶君神前求母速愈願將所有積存衣飾盡行變價移充賑欵乃自許願後崩症立止病亦轉機獲邀神祐無任悚感今將衣飾變售得洋五十元又知非予代張唐氏助洋五十元共湊英洋一百元由協源局寄來囑為轉解災區以答神庥云云可見誠無不格如響斯應此非助賑祈求之果驗歟○初三日傳九峯僉為姪女得病甚重祈求轉機先助洋五元立願愈後再行力助又懷藹堂許願助洋十元心誠求之定邀神祐○初四日接奉江安糧道憲馬大人賜函并由同發合實號匯解第三批賑洋三百七十二元另禮平紋銀伸規元一十三兩九錢四分一釐續援奉四川成都府正堂黃灤巨太守賜函并由協同慶實號匯到勸募令堂溫江兩縣紳士公捐川平紋二百兩伸規元二百一十兩零四錢均照拜領望書叩謝際此催解急迫徬徨無策疊承鉅欵領來得成湊解感激無已除分別填掣收條備函奉覆外謹列報章藉伸感謝

李朝甄秋坪氏頓首謹誌

賑欵疊來

○初二日緣慳德薄人將室人懺貲移賑來洋念元初三日春生鑑實號周先生變來四川華陽縣張少齋明府之龔氏太太賑洋一百元初六日楊介眉善士八秩大慶諸友公送壽儀移賑來洋五十元際此賑捐窘迫之時而移賑助賑紛紛疊至不禁為災黎鼓舞歡欣亟登報章以揚盛德也

三馬路陳與昌協賑公所竹坪陳煦元謹誌

遊徐園有作錄請棣山仁兄法政

○名園卜築到江潯小隱全無俗慮侵花木參差工布置池臺高下恰登臨胸中邱壑壺中畫檻外烟雲物外心畢竟雅人有深致始知城市即山林

偶然鳩迹印春申瀟灑風姿迥出塵翠柏蒼松栽自手竹籬茅舍寄閒身蘋魚綠漾三篙水花鳥紅繁滿院春富貴浮雲何足羨知君眞是葛天民

甬上廖祖憲香珊甫稿

余聞徐園久矣惜無暇往遊丁亥暮春承朱枚卿廣文招遊至則花木竹石點綴天然如入山陰道上目不暇給信可樂也爰賦小聯珠八首即呈棣山崇兄大人雅正並請諸大吟壇斧政和之

○傳聞港北築新園約伴同行雨後村鳥語花香貝入畫堤邊扶杖踏苔寂 苔寂曲曲滿長廊樓閣參差倚夕陽十二欄干楊柳綠蔭魚戲藻躍芳塘 芳塘春水碧迢迢紅袖輕盈盈畫檣一葉舟穿鷹簷外水晶簾畔展芭蕉 芭蕉分綠上窗紗滿架薔薇亭半遮怪石奇峯點綴活曲池流水小橋斜 橋斜柳畔碧波深好鳥枝頭睨聽音水閣清華書室雅焚香棐几撫瑤琴 瑤琴一曲薰風來石上題詩掃綠苔燕語鶯啼春景足紫藤滿架近樓臺 樓臺深處樂盤桓覓句花賞獨倚欄麗眼離前鳴琴竹蝦鬚簾外放芝蘭 芝蘭寧北藹橋西垂柳依依一色齊策杖歸來暮靄起綠楊陰異白沙堤

茂苑吟梅仙館主少甫氏徐兆蘭未是草

李筱軒太守以晉文正公駐節府署舊有山亭傾圯茲復其故詩以誌之謹步原韻兼呈范月槎觀察祝蔗樵司馬鄭崧生別駕

○新亭思舊跡公與昔賢齊舉色千峯繞炊烟萬戶低循良黎庶領名姓 御屏題他日登台輔難忘步履躋

○次蔗樵司馬贈筱軒太守清風鄉參秀兩歧原韻

獅豸曾冠遇 聖時一塵早受 圭恩知政如候朔民當戀瑞繼張堪參兩歧

太守曾為御史出守嚴德開和量移斯郡 開世生才資輔佐中流有桂待樽支醴泉芝草從茲見豈獨坐傘豐稔隨

○五月十二日喜晴是日奉曾文正公遺像於湖南賓館次蔗樵司馬端午雨中紀事贈筱軒太守韻

早聞中纏過魚頭五日無人敢棹舟應為雷霆行禁令非關風雨阻盤遊披害肅悉閱閣隱向日常懷 君國鬘展拜宗臣曾相國定知仰比宥新謳

○次韻筱軒太守驟步章亭更深巡夜之作

不費登臨力羣山擁此亭偶然乘月白無處隔烟青遠溟開明鏡長林列畫屏萬家燈火外星影閒疏螢

帶月猶巡縣賢勞似此稀往年參窩勿清夜著朝衣仙侶皆籠燭相逢共瑣闌鳳城原可接不隔九霄輝

醉吟館主人呈稿

電綫

○琳窗畫永和風定千里音書誰感應怨聞空谷遠傳聲勝似虛堂初習聽爭看重譯盡來朝消息渾如風過簫中觀曉通春漏洩庚鄭不隔路迢迢竹倚絡繹岸空現萬里奔馳如擊電玉瑁勝披扇地偏綠草台奏披香嚴即今 聖日奏承平為報鄒鐵數客程好仗凰鳳新協律大家齊譜太平聲

○電燈

新製銀燈耿碧熒低涵電氣光瑩瑩燃花恍燦恆春梅入室渾同不夜城城郭凌雲通萬簸一霽千光爭照耀帶露疑燃燈九華映月疑開花四照照夜樓臺映水晶光如寸地放光明萬寧列炬明如晝千朵蓮花貼地生我寄茗東吟炙硯彎疊何日趨 金殿酒酬雙烜撒金蓮爭詩韻事歸深院

○火輪車

陡驄驂轡響道右離輪控送隨爐錢迴颼爭送七香車衝烟郤藉九徵火火酸沖霄勢若燧郊原十里停征驂火雲蒸處休道北列醉光中定指南南望家山輿尺咫山行犖确邐同軌鈴聲旋轉著先鞭鼓鼙一擊訶道華車走雷聲路舊譜行經蜀道與吳嵐探花直上 龍城北水郭山村取次探

歸安吳榮森茵筳

丁亥春與甍山孫湛卿明經詞客淞陽賜稠泛舟西冷舊作仍疊前韵奉酬

○宇內原知本寓形游蹤底事繫西冷長風又破海中浪舊雨翻懷湖上亭鴻雪未留三竺跡闢波好是四山屏何當共泛扁舟去載酒尋詩到處停

○吳淞海塘晚眺次湛卿元韻

江漢朝宗盡向東淞陽縱目海天空四冥鼓角連營壘萬里烟波到客逢還水作明新吐月亂帆齊定正平屋渾忘暮色催歸步回首燈光塔貞紅

○將之滬上湛卿以長句贈行賦此留別

知音世所少贈別意拳拳相嘗白雲外借游滄海邊韓康將隱市李愿未歸田時共花間醉何妨學少年

○留別李大令海峯

相依半載倍情濃鬱鬱同為礧塊胸世態所遭偏似鼠家風不愧猿抱能一番離聚波中絮萬頃瀠洞海上峯此別漫言無百里妬他潮汐日重逢

○周芷漁太守枉過滬寓賦贈

海天萍聚白屈指廿年違五馬勞先過雙鳧喜曹歸識君曾未出老我忽知非闢濟還期展無為鳥倦飛

白下隨庵居士葉鳳藻桐君未定稿

歇浦晚眺呈性笙吟丈點鐵

○夕陽西入谷凜氣透吟衫霞絢留村樹漁歌送客帆潮平秋岸闊烟鎖暮鴉銜獨立江邊望臨風唱大咸

吳縣味道館主葉耀元初稾

次弢園叟韻贈金琴梧詞史錄請問梅山人泊諸吟壇郢政

○畢竟聰明誤綠珠滿腔幽怨付詞姝饒他一管生花筆寫出瀟湘六月圖

詞史善寫墨竹

漫將豔態逞丰姿淡素衣裳也入時品格宛同梅鶴孫輸人情處耐人思

○贈趙巧雲眉史由用弢園叟贈金琴梧韻幷祈玉和

織得鮫綃淚似珠新詞合譜舊名姝巢空拋卻新來燕又占春風第一圖

玉立亭亭絕世姿眉描新樣總因時嬌憨一種渾難解脉脉無言只自思

嘯滄生甫脫稿於春中浦上

上海北市絲業會館籌賑公所施少欽經收山東順直賑捐六月二十六七日第一千四百四十六七次清單

○婺源吳汝純求病速愈洋一百元無名氏由沙遙帳局來川十二元蕃佑子由杭底長洲陳公館寄永泰豐局來三十元卓培芳為小兒彌月各友惠賜蹏儀移助二十元趙聯元由蘇州趙公館寄通裕局來二十元桂氏全松子病愈完愿二十元姚氏十元沈萬順酒作醵費移助由蘇州全盛局來六元錢六氏求保孫賦暄平安四元慈谿吳鳳洲求小孩病速愈將醫藥資移助四元鄭詒來四元洞庭東山光裕堂劉期為長女邪病料纏一年求速愈二元徐德芬求身安三元屬鑑清求病速愈由彭懸孫豫泰寄正大局來二元陳慶颺為母買氏求病速愈二元吳縣金鼎延生求子聰明承志由蘇州全盛局來一元錢福堂求母親健二元銅洋一元○救命摺第五千五百八十號郭芙仙募李芸塀錢四百文又六百文卜漢勳劉吉傲高春山張兆禧高傳彬五戶各二百文共七戶由徐州鎮江政大局合來銀二兩○金祖祥洋三元趙鴻賓趙榮王金壽三戶各錢一百八十文由同里金小蘇寄全盛局來○王遠慶洋六元有心無力人求外祖母病愈一元無名氏錢二百文由丹陽傳大局轉寄協源局來以上二十六日○救命摺第二千五百三十五號談仁傑洋二角又慕其恕人一角丁省三高秀生曹琬峰胡迎龍奚瑞勳五戶各錢一百文尤蓮生九十文桂芬六十文朱季瑞無力八周林氏三元各五十文共十二戶由鳳浦立隆寄實馴局來洋三角錢八百文○又四千一百五十五號太平洋灜帆募郭襟江嚴庭芳林鵬山林星聯許壽康林壽庭徐灜帆胡雲芝童雪友錢紫東洪業安高鶴十二戶各洋一元金煜照七角陳拱照三角趙鄭氏燭板一元共十五戶由台太培元堂寄廣大局來洋十三元燭板一元○又二千九百零二號王銘記募王銘記周頌記華錦記蘇餘記孫俊芳湯昭福六戶各錢四百文有心無力人二百六十文王杏山錢水生陳錫壽不留名四戶各二百文条炳記談子云朱吉甫鬱承濂韓桂卿徐椿生陸杏生七戶各一百文共十八戶合洋四元○陽羨老民為母王氏求病愈丞錄五百兩蘇州史蔣儉堂洋八元三戶由德康莊來○六

門緝私局劉太平募袋葉公司洋五十元何信義堂二十五元陳兆祥十元李太守慶榮五元梁鼎銘二元共五戶由羊城善堂甫善士寄託恆泰庄來規元六十六兩三錢四分〇江陰精美興各友洋二元印免藥資人和非子各一元德遠堂李暁餘居各錢三百十三文褒賢堂三百文不惑子姚理記姚理齋學記足翟記許偏習七戶各二百文吳瑞青慎德堂楊力實和堂陳福椿潘益三馬鴻春葉信卿八戶各一百文共廿一戶由全盛局合來洋七元〇新安愧不力洋二十元務本堂范三十元皖南恆發號十元二戶由昌記紙棧交來〇無名張氏完愿洋十元司瑞生求病速愈十元高子懷爲子病愈完愿十元興化無名氏六元山孫氏求父病愈由安昌衍豐號寄正大局來六元揚州無名氏由長順晉來六元浙湖延陵隱名氏五元補過氏求身子平安四元省善堂屬求友病愈一元吳洪實求病速愈由蘇州全盛局來三元無力子曹廣鑑求父病速痊二元程以記求合宅平安由杭州正大局來二元延陵氏二元梁向遵求病愈二元林寶奎一元保萊堂錢二千文〇袁浦項耕娛翁募不留名守記各洋五元國氏四元二戶計洋十四元將上年所來之二百兩內扣除其信并鄂不軒冊由鎮江福興潤局來以上二十七日

上海北市絲業會館籌賑公所施少欽經收山東順直賑捐六月二十八至七月初二日第一千四百四十八至五十次清單 〇朱喬生求妻病愈并早得子湘平銀一百兩李蕭氏求四男克璜病愈二十兩朱壽九求庶母病愈洋廿元三戶長沙朱壽九寄託本埠蔚泰厚合來規元一百廿六兩六錢洋廿元〇嘉興縣斎來山館主人求病速愈由老協興局來洋二百元隱名氏由公大錢庄來五十元羅倬雲由太古昌來十元常州掃花徑後人嶺梅氏求病速痊并求妻臨產平安由漢口老福興局來洋十元吳門求恩子由松溪漁人託惠泰庄來十元浙江於潛縣沈春壽求病速愈由清江鼎成新號寄鎮江政大局來十元羅店隱名士求閏店平安六元稽擷芸求毋病速愈五元巴象賢爲子求病愈由蘇州寶順局來洋五元吳梓求子病愈由杭州汪協源局來洋三元浙杭參龍氏爲妻病愈完愿由正和局來二元姚祥麟求室人張氏病愈由協江順成局來一元滕鏞求病速愈由劉河老正大局來一元成希山足對開一元申北永宜堂黃銅洋五元以上廿八日〇周咏腴善士爲妻產後求速愈由揚州戚家汶漕揖運局寄邵伯政大局來洋一百元內有銅洋一元汪廷楨求病速愈十元不書名由杭省潤源代寄託恆利庄來十元顧海全十元植心堂龍由金華協興局來七元朱子卿求病愈五元朱小姐平安完願五元郵縣周姓求夙病全愈由蘭溪恆利局來五元無名氏病愈完願由常州福隆興寄通裕局來五元隱名氏產後平安身體平安四元汪孝臣求四兒病愈由如皋老福興局來四元廣蘇東海氏由蘇州通裕局來三元江甯將同張刻陰騭文資移助由金陵全昌仁局來二元洞庭東山秦少金爲孫染寒熱咳嗆等症求速愈一元吳縣金鼎謝賞延生求賜生橫由蘇州全盛局來二元〇救命揩第五千五百三十一號丹陽隱名氏募王雨香王啓坤段木琛三戶各洋一元王星橋盧靜齋倪見山吏西齋朱蓉郁五戶各五角隱名氏七戶各二角又一戶一角共十六戶由全昌仁局來洋七元〇周錫祥冀闓署平安小兒聰吉洋四元王門周氏求合宅平安女兒二寶聰吉一元沈永順陳六房各五角夏姓盧對開一元共五戶由臨平務署周伯華寄全盛局來洋六元盧對開一元以上廿九日〇徐實之善士因次孫病愈完願由胡卜如先生交來洋一百元殷綬墓募無名氏求行中平安如意由森記轉行交來五十元韋濯常爲昨歲孟冬猶子授室蒙親友厚賜茲以酒席移賑代諸君造福三十元李祖壽求伯病速愈十元秀水吳世臨求合家平安杭州汪高氏求弟病愈由全盛局來五元黃祥泰五元濤陽郡劉氏求康健平安由蘇州鴻源局來四元周錦芳求驚風全愈三元太倉陳鴻實求孫病愈由永義昶局來二元羅俊卿求病愈二元陸至善一元無名氏由吳淞潤生局來一元無名氏一元趙氏二元銅洋壹元無名氏銅洋一圓有愧無名氏由浙杭全盛局來銅洋一圓〇救命揩第三千一百五十一號漁鐵仁和棧洋三圓悅慶氏一圓棉力人八角元泰二角〇彩娥求病痊愈一圓黎立元黎以旺黎以輝黎景雲合二圓黎懋昭盧對開一圓以上七月初一日

上海四馬路高易公館內籌賑所李秋坪經收順直山東六月十六十七十八籌日賑款清單 〇十六日萬家生佛康字八百六十號冊周銘三洋一元〇康字三千八百十九號冊無力子梁一元又靈字冊一元〇康字一萬零零二十三號冊何炳坤無名氏各五角無名氏四角揚勤生鍾少軒無名氏各二角共洋二元〇康字三千零六十一號冊生蓮室雨元怡雲堂兩元〇康字一千二百九十六號冊洪記各二角世記仁記沅記涵記存記卿記各一角共洋一元〇康字三千四百四十八號冊吟梅仙錢三百文系名氏二百余錦川朱滋審朱賦梅蔡元元力薄人錢阿和各錢一百文奚責寶五十文共錢一千一百五十文〇康字三千三百四十九號冊問梅山人將屆愿移賑洋兩元〇新保平安周一元〇康字二千零三十號冊怡怡軒新保人口平安十元〇康字九百五十二號冊鄧敲睦堂二十元應書記三角陶徵記顧侍記各二角共洋二十元零七角〇康字六千零八十號冊不留名五角不留名三角王隱三角無名氏錢五百文徐瑞芳周蓉塘同興園周竹雲各三百文黃元相二百洪連發一百卞榮慶隱名氏各五十文合來洋三元〇康字四千七百九十五號冊冬心齋靜吾敬等各一元五角吉海以等六角慶壽波心等四角共洋四元〇康字四千九百四十號冊無名氏等十二戶合一元補過子等十二戶合一元二角共洋二元二角〇康字六千三百五十號冊棲孝貞五角殿寅生堂錦炎樓篤卿陳嵐卿各一角范金生何九如毛附芝各五名共洋一元零九分〇新太古行帳房交康字三千四百三十四五號兩冊太古公事房一元陳延壽鄭餘慶吳榮坡各五角陳六記盧清凉黃叔翁黃弁翁洗蘇翁鄭錦記七齡子汪增生棉力子各二角黃景記一角棉力子銅洋二角共洋五元四角銅洋兩角〇康字五百三十號冊浙紹宋梅鶚堂雨元〇靈冊浙紹宋慶鈺兩元〇楷記交來康字四千三百五十六號冊丁新記聚盛公升字王字各一元同泰姓樂義元湯變記各五角共洋五元〇蘇城愛日堂求病速愈一元〇康字三千五百零七號冊北邑朱氏一元〇康字一千三百三十九號冊章金元又隱名唐雲楣無名氏王松雲成伯寅方玉停翁九甫史均清朱金榮變理齋各五角周蓉塘趙長壽名氏畢隱名盧其發各一角共洋六元〇康字一千四百零三號冊潘餘慶堂求合家平安兩元〇康字四千三百五十七號冊無名氏四元〇康字四千五百六十號冊雜記洋一元三角五分另錢二十文〇十七日仁濟堂交來康字六千七百八十四號冊沛國朱求平安兩元求增福壽一元延陵吳求子增壽兩元吳三讓堂求平安一元知非子五角回寶是岸人二角空心老官鳳儀居悔過子各一角共洋七元〇康字冊甬江電報局一元四角鄒公館一元無名氏一元免氣子二角〇康字四千二百六十九號冊隱名氏兩元〇康字四千二百七十號冊恆記等九戶共洋一元〇康字一萬零三百六十五號冊頁葆綸堂十元〇康字冊有心無力人一元二禮氏六角公和祥二角〇大豐洋布號交康字冊兩元作善冊兩元靈字冊一元〇李秋亭一元〇康字六千零三十八號冊程川記陳耀記各一元吳仲記任心記羅藹記程平記宋廉記各五角共洋四元五角〇號順局交來羅店泰昌身康字冊三勉氏一元免力子免力子各三角共洋一元四角〇陳崖初翁募康字七千六百七十號冊敬善堂十元世德堂謝鑑記各一元共洋十二元〇康字九千三百二十號冊泰吉記一元姚杏記姚沈氏各五角共洋二元〇十八日康字八千一百三十二號冊林孜記鑒道人各一元〇康字一萬零六百七十六號冊棋壽堂二十元敬事堂十五元共洋三十五元〇康字三千一百六十五號冊善與人同一元周福山三角汪瑞芝二角童寶秋沈桂山周植三王蔭孫程耀廷各一角共洋二元〇康字九千一百四十四號冊袁慶繼鄭東邱孫靈芬多病士壽康記各一元畢松鶴軒鄭久成堂陳松房西河士具瓊子太平士柳孟芬些意氏各五角胡四海黃小江各二角五分鄭啓厚鳳京春各二角鄭新順一角共洋十元〇康字一千四百九十八號冊倬記葉哲模湘瀨子云記各三角友和堂二角共洋一元四角〇康字冊碧松館錢三百文〇銓昌局來康字九千五百四十三號冊張聲洪劉洪瀨各二百文無名氏一百八十文象介亭王紹周劉賓鴻王錫祖郭翰卿趙希之楊實秋趙淦泉湯子卿陳朗齋劉月平劉壽淇于往川陽仁卿武作霖各一百文合仲洋二元 康字四千三百七十五號冊無名氏十元無名氏十元〇康字四千三百七十三號冊古潤小氓一元無名氏一元〇無名氏一元〇康字四千二百四十一號冊朱桂孫求平安三元〇政大源局來康字七千零九十七號冊醉墨山人畫溯二元沈樹德堂一元〇周浦枌墨募康字一百二十九號冊唐光裕求疾愈二圓無名氏銅洋一圓〇全盛局來青浦縣署慕棠字一萬零二百五十七一號冊錢伯英四圓麥闌室一圓錢鼎甫錢品齋各五角共洋六圓〇全盛局來康字九千三百四十八號冊金山學正堂葉十圓吳禹卿一圓〇全盛局來康字六千三百十五號冊藏名氏六圓隱名氏不留名隱名氏不登名各一圓餘記六角智藍羨皇上人西虹主八八圓八愷各五角工師四角共洋一十三圓〇以上三日合共收英洋二百四十八元一角銅洋一圓二角錢一千四百七十文

香醫即知戒煙法

光緒 克堂華康熙實鑒定 倉協醫寓宗室經驗 上海道憲批 賜序最奇者服藥後腸中瀉出烟油悉由毛孔而滲透能除心癮愈百病有飲食豐容顏冬月手足不冷夏天身體不熱暈醒竟可轉弱爲強復能種子每有[illegible]錢服丸三兩餘[illegible]凸圓形卸係假冒[illegible]另有臣醫臭藥每料一元三日除根半元十日全清 兒藥六角半月重生 戒藥等二角 服者送醫一本上海只此一家金號另有一舖[illegible]烟館隔壁遷移分舖上海北門外吉祥街[illegible]金陵城內土街口生生堂同啓 [code illegible]

九月發財票

英九月票 全張六元 半張三元 條頭照市 綽商賜顧 原班歸靜 指明大馬 路拋球場 [code illegible]

英九月票

畫報隨票分送以圖假冒

全張六元 半張三元 分條七角 彩票 惠顧諸君 拋球場北 [code illegible]

頭彩四萬

接售九月票 全張六元分 條均可倘蒙 賜顧函至上 洋拋球場指 明朔號不悞 萬勝祥啓 同發全啓 大發來 乙

必發呂宋票

九月票全 張六元半 張三元分 條七角賜 顧者請至 四馬路口 老巡捕房 南首 [code illegible]

新改茄門票章程

上海前售茄門票者彩三千號額設十萬未能暢銷今茄門新改章程九千號得彩有五百八十七號今九月票急爲試辦全張六條六元半張三元發頭不售准華八月十四在茄門開彩頭彩得洋二萬元餘詳彷單當有電報對號單約遲兩禮拜紅票各錄行立兌信賭沿黃浦 全美洋行啓 [code illegible]

呂宋票呂宋烟行

自運呂宋本廠 超等舊呂宋烟 大小歎式俱備 兼辦烟絲紙烟 遠年 官禮 英九月發財 均行公道批發 仕商賜顧指明 三馬路 [code illegible]

批發劃一

今英九月份票門莊零售均可並專辦呂宋各款頂好 萬寶源 寶豐行 陳烟價俱公道各埠來信指明牌號交棋盤街北首 [code illegible]

並無分設外埠

特售呂宋大票開設上洋棋盤 鴻發來 分 大角 時來福 街春陽南貨店隔壁紳富賜顧原班回件 [code illegible]

英九月呂宋票

自運呂宋發財票及頭票呂宋烟等批發劃一比衆公道零售均可照市 批發行 專收彩票格外克己貴客賜顧指明上洋英二馬路中廣泰祥 [code illegible]

召租

在楊樹浦路自來水相近有地約三十畝臨水地約二十至二十五畝攻長其地已經造高有花園房屋馬房現在招人賦長租短租均可立時出租合意者請至寄沙遜洋行與沙路門先生面議可也 [code illegible]

新到照相紙

啓者今有新到照相蛋紙以及照相卡紙出售中號小號尤甚佳但價格公道如各寶號欲買者請至本行面議可也 天福洋行啓 [code illegible]

寶得大彩

英九月頭 全張半張 分條照市 寶得大來和 批發公道 來信指明 上洋棋盤 街北 [code illegible]

九朝東華錄告成

上年所印蒋板九朝東華錄茲已工竣紙料潔白裝訂精緻每部一百五十八本價洋二十四元又洋板十朝〇爭關三百八十五本價洋六十元諸君欲購者請至長發棧第三十一號房便是 [code illegible] 京都撥華書局啓

聲明

啓者數日前有輪誤某先生至本公司云在蘇州時某機房失火急用喞數滅火藥水澆之其火即熄現本公司欲請來面談當日滅火細情倘不能來則請寫一信來詳告一切可也此佈 [code illegible] 華利公司啓